ŠIAULIŲ RAJONO SAVIVALDYBĖS TERITORIJOS BENDROJO PLANO KEITIMAS

SPRENDINIŲ KONKRETIZAVIMAS

KRAŠTOVAIZDŽIO APSAUGOS IR VYSTYMO BRĖŽINYS

M 1:50 000

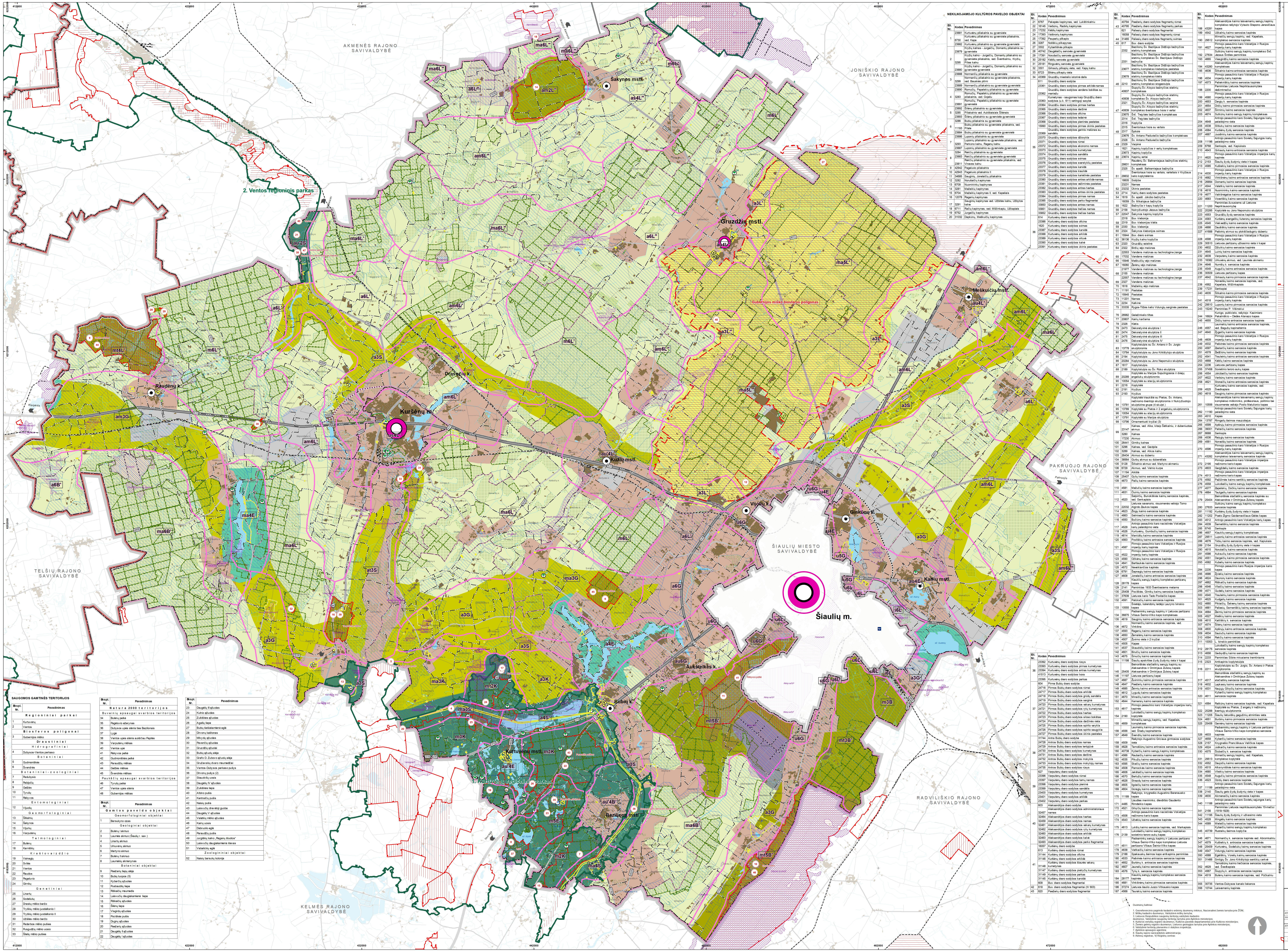

SAUGOMOS GAMTINĖS TERITORIJOS

Ekspl. Nr.	Pavadinimas
	Regioniniai parkai
1	Kurtuvėnų
2	Ventos
	Biosferos poligonai
3	Gubernijos miško
	Draustiniai
	Hidrografiniai
4	Dubysos-Ventos perkaso
	Botaniniai
5	Gudmoniškės
6	Švendrės
	Botaniniai-zoologiniai
7	Padubysio
8	Pabijočių
9	Gelžės
10	Tyrulių
11	Rėkyvos
	Entomologiniai
12	Vijolių
	Geomorfologiniai
13	Šilkalnių
14	Šakynos
15	Vijurkų
16	Varputėnų
	Telmologiniai
17	Bulėnų
18	Karniškių
	Kraštovaizdžio
19	Vainagių
20	Svilės
21	Ventos
22	Raudos
23	Pageluvio
24	Girnikų
	Genetiniai
25	Linartų
26	Sodeliukų
27	Draskų miško beržo
28	Tryškių miško juodalksnio I
29	Tryškių miško juodalksnio II
30	Užšilės miško beržo
31	Padarbos miško pušies
32	Pusgudžių miško uosio
33	Šilelių miško pušies

Ekspl. Nr.	Pavadinimas
	Natura 2000 teritorijos
	Buveinių apsaugai svarbios teritorijos
34	Bulėnų pelkė
35	Pagėluvio ežerynas
36	Dubysos upės slėnis ties Bazilionais
37	Lygė
38	Ventos upės slėnis aukščiau Papilės
39	Varputėnų miškas
40	Ventos upė
41	Rėkyvos pelkė
42	Gudmoniškės pelkė
43	Paraudžių miškas
44	Gelžės miškas
45	Švendrės miškas
	Paukščių apsaugai svarbios teritorijos
46	Tyrulių pelkė
47	Ventos upės slėnis
48	Gubernijos miškas

Ekspl. Nr.	Pavadinimas
	Gamtos paveldo objektai
	Geomorfologiniai objektai
1	Barsukyno ozas
	Geologiniai objektai
2	Bulėnų I akmuo
3	Laumės akmuo (Šiaulių r. sav.)
4	Linartų akmuo
5	Urkuvėnų akmuo
6	Martyno akmuo
7	Bulėnų II akmuo
8	Laumakių akmenynas
	Botaniniai objektai
9	Paežerių liepų alėja
10	Bubių tuopos (5)
11	Kybarčių ąžuolas
12	Pusbaublių liepa
13	Riškaičių maumedis
14	Laisvučių daugiakamienė liepa
15	Riškaičių ąžuolas
16	Šilėnų liepa
17	Visgirdų ąžuolas
18	Pociškės pušis
19	Dugnų ąžuolas
20	Paežerių ąžuolas
21	Daugėlių II ąžuolas
22	Daugėlių I ąžuolas
23	Daugėlių III ąžuolas
24	Kulnio ąžuolas
25	Zuikiškės ąžuolas
26	Agailių liepa
27	Bubių šešiakamienė eglė
28	Dirvonų kaštonas
29	Milvydų ąžuolas
30	Pavenčių ąžuolas
31	Gruzdžių ąžuolai
32	Bubių ąžuolų alėja
33	Grafo D. Zubovo ąžuolų alėja
34	Gruževskių dvaro maumedžiai
35	Ventos-Dubysos perkaso pušys
36	Dirvonų pušys (2)
37	Skaudvilių uosis
38	Daugėlių IV ąžuolas
39	Zuikiškės liepa
40	Albino pušis
41	Kentraičių pušis
42	Naisių pušis
43	Laisvučių drevėtoji guoba
44	Daugėlių V ąžuolas
45	Valatkių miško ąžuolas
46	Kairių uosis
47	Dabruolio eglė
48	Paraudžių pušis
49	Jurgiškių kalno „Raganų šluotos“
50	Laisvučių daugiakamienis klevas
51	Vabalickių eglė
	Zoologininiai objektai
52	Naisių barsukų kolonija

NEKILNOJAMOJO KULTŪROS PAVELDO OBJEKTAI

Eil. Nr.	Kodas	Pavadinimas
1	23881	Kurtuvėnų piliakalnis su gyvenviete
	6730	Kurtuvėnų piliakalnio su gyvenviete piliakalnis, vad. Kapa
	23882	Kurtuvėnų piliakalnio su gyvenviete gyvenvietė
2	23879	Kryžių kalnas - Jurgaičių, Domantų piliakalnis su gyvenviete
	3295	Kryžių kalno - Jurgaičių, Domantų piliakalnio su gyvenviete piliakalnis, vad. Šventkalniu, Kryžių, Pilies kalnu
	23880	Kryžių kalno - Jurgaičių, Domantų piliakalnio su gyvenviete gyvenvietė
3	23888	Normančių piliakalnis su gyvenviete
	3299	Normančių piliakalnio su gyvenviete piliakalnis, vad. Bauskės pilimi
	23889	Normančių piliakalnio su gyvenviete gyvenvietė
4	23890	Romučių, Papalskių piliakalnis su gyvenviete
	3283	Romučių, Papalskių piliakalnio su gyvenviete piliakalnis, vad. Gojeliu
	23891	Romučių, Papalskių piliakalnio su gyvenviete gyvenvietė
5	23892	Šilėnų piliakalnis su gyvenviete
	3285	Piliakalnis vad. Aukštaisiais Šilėnais
	23893	Šilėnų piliakalnio su gyvenviete gyvenvietė
6	3286	Bubių piliakalnis su gyvenviete
	11193	Bubių piliakalnio su gyvenviete piliakalnis, vad. Pilale
	23884	Bubių piliakalnio su gyvenviete gyvenvietė
7	23886	Luponių piliakalnis su gyvenviete
	3293	Luponių piliakalnio su gyvenviete piliakalnis, vad. Perkūno kalnu, Raganų kalnu
	23887	Luponių piliakalnio su gyvenviete gyvenvietė
8	3284	Rekčių piliakalnis su gyvenviete
	23883	Rekčių piliakalnio su gyvenviete gyvenvietė
	23811	Rekčių piliakalnio su gyvenviete piliakalnis, vad. Vinavos kalnu
9	42942	Pageluvio piliakalnis
10	42943	Pageluvio piliakalnis II
11	34685	Sauginių, Jonelaičių piliakalnis
12	3282	Norušaičių kapinynas
13	6709	Nuomininkų kapinynas
14	3281	Mažeikių kapinynas
15	6704	Mažeikių kapinynas II, vad. Kapeliais
16	12078	Raganių kapinynas
17	3291	Sauginių kapinynas vad. Užbitės kalnu, Užbytos kalva
18	6711	Račių kapinynas, vad. Milžinkapiu, Užkapiais
19	6752	Jurgaičių kapinynas
20	31032	Dapkūnų, Meškuičių kapinynas
21	6767	Pakapės kapinynas, vad. Lukštinkalniu
22	16145	Verbūnų, Radvilų kapinynas
23	17232	Kėblių kapinynas
24	17393	Vaišnorių kapinynas
25	17392	Paupario pilkapis
26	3287	Nolišklių pilkapynas
27	3302	Kybartiškės pilkapis
28	40742	Daugėlaičių senovės gyvenvietė
29	17391	Norušaičių senovės gyvenvietė
30	25182	Kėblių senovės gyvenvietė
31	25181	Ringuvėnų senovės gyvenvietė
32	3301	Girkautų pilkapių vieta, vad. Kapų kalnu
33	6723	Bitėnų pilkapių vieta
34	43369	Gruzdžių miestelio istorinė dalis
35	611	Gruzdžių dvaro sodyba
	23361	Gruzdžių dvaro sodybos pirmas arklidė-namas
	23362	Gruzdžių dvaro sodybos vandens bokštas su maniežu
	23363	Kumetynas - saugomas kaip Gruzdžių dvaro sodybos (u.k. 611) vertingoji savybė
	23364	Gruzdžių dvaro sodybos pirmas tvartas
	23365	Gruzdžių dvaro sodybos daržinė
	23366	Gruzdžių dvaro sodybos oficina
	23367	Gruzdžių dvaro sodybos ledainė
	23368	Gruzdžių dvaro sodybos pieninės pastatas
	15990	Gruzdžių dvaro sodybos pirmas ūkinis pastatas
	23369	Gruzdžių dvaro sodybos garinis malūnas su sandėliu
	23370	Gruzdžių dvaro sodybos džiovykla
	23371	Gruzdžių dvaro sodybos rūmai
	23372	Gruzdžių dvaro sodybos ekonomo namas
	23373	Gruzdžių dvaro sodybos kumetynas
	23374	Gruzdžių dvaro sodybos sandėlis
	23375	Gruzdžių dvaro sodybos svirnas
	23376	Gruzdžių dvaro sodybos svarstyklių pastatas
	23377	Gruzdžių dvaro sodybos karvidė
	23378	Gruzdžių dvaro sodybos kiaulidė
	23379	Gruzdžių dvaro sodybos karietinės pastatas
	23380	Gruzdžių dvaro sodybos antras arklidė-namas
	23381	Gruzdžių dvaro sodybos vežiminės pastatas
	23382	Gruzdžių dvaro sodybos antras tvartas
	23383	Gruzdžių dvaro sodybos antras ūkinis pastatas
	23384	Gruzdžių dvaro sodybos pirmas namas
	23385	Gruzdžių dvaro sodybos parko fragmentai
	33850	Gruzdžių dvaro sodybos antras namas
	33851	Gruzdžių dvaro sodybos trečias namas
	33852	Gruzdžių dvaro sodybos trečias tvartas
36	614	Kurtuvėnų dvaro sodyba
	23386	Kurtuvėnų dvaro sodybos oficina
	1620	Kurtuvėnų dvaro sodybos svirnas
	23387	Kurtuvėnų dvaro sodybos karvidė
	23388	Kurtuvėnų dvaro sodybos arklidė
	23389	Kurtuvėnų dvaro sodybos virtuvė
	23390	Kurtuvėnų dvaro sodybos kalvė
	23391	Kurtuvėnų dvaro sodybos ūkinis pastatas
36	23392	Kurtuvėnų dvaro sodybos rūsys
	23393	Kurtuvėnų dvaro sodybos pirmas kumetynas
	23394	Kurtuvėnų dvaro sodybos antras kumetynas
	41513	Kurtuvėnų dvaro sodybos tvora
	23395	Kurtuvėnų dvaro sodybos parkas
37	604	Pirma Bubių dvaro sodyba
	24716	Pirmos Bubių dvaro sodybos rūmai
	24717	Pirmos Bubių dvaro sodybos arklidė
	24718	Pirmos Bubių dvaro sodybos grūdų sandėlis
	24719	Pirmos Bubių dvaro sodybos sarginė
	24720	Pirmos Bubių dvaro sodybos vakarų kumetynas
	24721	Pirmos Bubių dvaro sodybos rytų kumetynas
	24722	Pirmos Bubių dvaro sodybos tvartas
	24723	Pirmos Bubių dvaro sodybos siloso bokštas
	24724	Pirmos Bubių dvaro sodybos daržinės vieta
	24725	Pirmos Bubių dvaro sodybos spirito varykla
	24726	Pirmos Bubių dvaro sodybos spirito saugykla
	24727	Pirmos Bubių dvaro sodybos ūkinis pastatas
38	31744	Antra Bubių dvaro sodyba
	24728	Antros Bubių dvaro sodybos namas
	24729	Antros Bubių dvaro sodybos lentpjūvė
	24730	Antros Bubių dvaro sodybos kumetynas
	24731	Antros Bubių dvaro sodybos daržinė
	24732	Antros Bubių dvaro sodybos mokykla
	24733	Antros Bubių dvaro sodybos mokytojų namas
	24735	Antros Bubių dvaro sodybos rūsys
39	627	Varputėnų dvaro sodyba
	23396	Varputėnų dvaro sodybos rūmai
	23397	Varputėnų dvaro sodybos tarnų namas
	23398	Varputėnų dvaro sodybos pieninė
	23399	Varputėnų dvaro sodybos sandėlis
	23400	Varputėnų dvaro sodybos kumetynas
	23401	Varputėnų dvaro sodybos arklidė
	23402	Varputėnų dvaro sodybos parkas
40	603	Aleksandrijos dvaro sodyba
	32457	Aleksandrijos dvaro sodybos administratoriaus namas
	32464	Aleksandrijos dvaro sodybos tvartas
	32459	Aleksandrijos dvaro sodybos namas
	32461	Aleksandrijos dvaro sodybos vakarų kumetynas
	32462	Aleksandrijos dvaro sodybos rytų kumetynas
	32460	Aleksandrijos dvaro sodybos arklidė
	32463	Aleksandrijos dvaro sodybos kalvė
	32493	Aleksandrijos dvaro sodybos parko fragmentai
41	16057	Kuršėnų dvaro sodyba
	613	Kuršėnų dvaro sodybos rūmai
	31144	Kuršėnų dvaro sodybos oficina
	31146	Kuršėnų dvaro sodybos arklidė
	31148	Kuršėnų dvaro sodybos šiaurės vakarų kumetynas
	31147	Kuršėnų dvaro sodybos pietryčių kumetynas
	31149	Kuršėnų dvaro sodybos parkas
	31145	Kuršėnų dvaro sodybos karvidė
	609	Buv. dvaro sodybos fragmentai
42	618	Buv. dvaro sodybos fragmentai (IV 603)
43	620	Paežerių dvaro sodybos fragmentai
43	40794	Paežerių dvaro sodybos fragmentų rūmai
	40795	Paežerių dvaro sodybos fragmentų parkas
44	621	Paliesių dvaro sodybos fragmentai
	16058	Paliesių dvaro sodybos fragmentų rūmai
	31465	Paliesių dvaro sodybos fragmentų svirnas
45	617	Buv. dvaro sodyba
46	2332	Bazilionų Šv. Bazilijaus Didžiojo bažnyčios statinių kompleksas
	2331	Bazilionų Šv. Bazilijaus Didžiojo bažnyčios statinių komplekso Šv. Bazilijaus Didžiojo bažnyčia
	23677	Bazilionų Šv. Bazilijaus Didžiojo bažnyčios statinių komplekso klebonijos pastatas
	23678	Bazilionų Šv. Bazilijaus Didžiojo bažnyčios statinių komplekso klėtis
	2210	Bazilionų Šv. Bazilijaus Didžiojo bažnyčios statinių komplekso stogastulpis
47	40837	Šiupylių Šv. Aloyzo bažnyčios statinių kompleksas
	40838	Šiupylių Šv. Aloyzo bažnyčios statinių komplekso Šv. Aloyzo bažnyčia
	2321	Šiupylių Šv. Aloyzo bažnyčios varpinė
	40839	Šiupylių Šv. Aloyzo bažnyčios statinių komplekso šventoriaus tvora ir vartai
48	23675	Švč. Trejybės bažnyčios kompleksas
	2314	Švč. Trejybės bažnyčia
	2316	Koplyčia
	2315	Šventoriaus tvora su vartais
	2317	Špitolė
49	23676	Šv. Antano Paduviečio bažnyčios kompleksas
	2328	Šv. Antano Paduviečio bažnyčia
	2329	Varpinė
50	1621	Kapinių koplyčios ir vartų kompleksas
	23673	Kapinių koplyčia
	23674	Kapinių vartai
51	29831	Raudėnų Šv. Baltramiejaus bažnyčios statinių kompleksas
	2325	Šv. apašt. Baltramiejaus bažnyčia
	29832	Šventoriaus tvora su vartais, varteliais ir Kryžiaus kelio koplytėlėmis
52	16605	Sodyba
	23231	Namas
	23232	Ūkinis pastatas
53	2714	Kairių dvaro sodybos pastatas
54	1619	Šv. apašt. Jokūbo bažnyčia
55	16059	Šv. Mikalojaus bažnyčia
	1622	Bažnyčia ir kapų koplyčia
56	2158	Nukryžiuotojo Jėzaus bažnyčia
57	22047	Šakynos kapinių koplyčia
58	2318	Buv. klebonija
	2319	Buv. klebonijos klėtis
59	2330	Buv. klebonija
60	2324	Šakynos klebonijos svirnas
61	15944	Buv. dvaro svirnas
62	36136	Kryžių kalno koplyčia
63	2320	Gruzdžių vaistinė
64	2322	Biržių vėjo malūnas
65	22553	Vandens malūnas su technologine įranga
	17032	Vandens malūnas
66	15946	Meškuičių vėjo malūnas
67	16060	Žarėnų vėjo malūnas
68	21977	Vandens malūnas su technologine įranga
	2155	Vandens malūnas
69	22557	Vandens malūnas su technologine įranga
	2327	Vandens malūnas
70	1618	Mažeikių vėjo malūnas
71	11191	Pastatas
72	15945	Pastatas
73	11201	Namas
74	2234	Kalkinė
75	33335	Rygos-Tilžės kelio Volungių sarginės pastatas
76	26982	Geležinkelio tiltas
77	20807	Kairių karčema
78	2326	Klėtis
79	2473	Dekoratyvinė skulptūra I
80	2474	Dekoratyvinė skulptūra II
81	2475	Dekoratyvinė skulptūra III
82	2476	Dekoratyvinė skulptūra IV
83	13778	Koplytstulpis su Šv. Antano ir Šv. Jurgio skulptūromis
84	13784	Koplytstulpis su Jono Krikštytojo skulptūra
85	2194	Koplytstulpis
86	20284	Koplytstulpis su Jonu Nepomuku skulptūra
87	1617	Koplytstulpis
88	2189	Koplytstulpis su Šv. Roko skulptūra
89	20289	Koplytėlė su Marijos Sopulingosios ir dviejų angeliukų skulptūromis
90	10054	Koplytėlė su stacijų skulptūromis
91	2216	Koplytėlė
92	2191	Kryžius
93	2193	Kryžius
94	13781	Koplytėlė triaukštė su Pietos, Šv. Antano, nežinomo šventojo skulptūromis ir Nukryžiuotojo skulptūrine grupe (4 skulpt.)
95	13789	Koplytėlė su Pietos ir 2 angeliukų skulptūromis
96	10054	Koplytėlė su stacijų skulptūromis
97	13791	Koplytėlė su Marijos skulptūra
98	13796	Ornamentuoti kryžiai (3)
99	23147	Kalnas, vad. Alka, kitaip Šėtkalniu, ir dubenuotas akmuo
	3280	Kalnas
	17230	Akmuo
100	26441	Girnikų kalnas
101	3296	Kalnas, vad. Gaidpile
102	3289	Kalnas, vad. Alkos kalnu
103	26434	Akmuo su dubeniu
104	38564	Gurbų akmuo su dubenėliais
105	5128	Šilkalnio akmuo vad. Martyno akmeniu
106	6729	Akmuo, vad. Velnio kurpe
107	11194	Aikštė
108	25407	Gylių kaimo senosios kapinės
109	4673	Pailių kaimo senosios kapinės
110	4581	Mažučių kaimo senosios kapinės
111	4631	Čiuinių kaimo senosios kapinės
112	4520	Šalpirčių, Bunokiškės kaimų senosios kapinės, vad. Senkapiais
113	22032	Lietuvos savanorio, visuomenės veikėjo Tomo Algirdo Zaukos kapas
114	4623	Žiogų kaimo senosios kapinės
115	4663	Selmiesčio kaimo senosios kapinės
116	4550	Bučiūnų kaimo senosios kapinės
117	4529	Antrojo pasaulinio karo nacistinės Vokietijos karių palaidojimo vieta
118	4526	Kurtuvėnų, Gumbučių kaimų senosios kapinės
119	4614	Maniūšių kaimo senosios kapinės
120	4563	Poviliškių kaimo antrosios senosios kapinės
121	4587	Pirmojo pasaulinio karo Vokietijos ir Rusijos imperijų karių kapinės
122	4522	Pirmojo pasaulinio karo Vokietijos ir Rusijos imperijų karių kapinės
123	4590	Ožkėnų kaimo senosios kapinės
124	4641	Bartlaukės kaimo senosios kapinės
125	4572	Neveikiančios kapinės
126	6791	Šapnagių kaimo senosios kapinės
127	4608	Jonelaičių kaimo antrosios senosios kapinės
128	28178	Kiauklių senųjų kapinių komplekso partizanų kapas
129	2141	Paminklas 1933 Šventiesiems metams
130	25408	Pociškės, Girnikų kaimų senosios kapinės
131	37639	Lietuvos kario Tado Povilaičio kapas
132	4591	Palūkščių kaimo senosios kapinės
133	10555	Švietėjo, kalendorių leidėjo Lauryno Ivinskio kapas
134	36875	Padvarninkų senųjų kapinių ir Lietuvos partizano Viliaus Šeinio-Vilko kapo kompleksas
135	4619	Sauginių kaimo senosios kapinės
136	4672	Normančių kaimo senosios kapinės, vad. Vinkšna
137	4593	Raganių kaimo senosios kapinės
138	4650	Žemalėnų kaimo senosios kapinės
139	4507	Žuvimo vieta ir 2 kryžiai
140	4505	Kapas
141	4537	Skaudvilių kaimo senosios kapinės
142	4601	Biručių kaimo senosios kapinės
143	4675	Širvučių kaimo senosios kapinės
144	11198	Šiaulių apskrities žydų žudynių vieta ir kapai
145	25405	Beinoriškės stačiatikių senųjų kapinių su Aleksandros ir Dmitrijaus Zubovų kapais Aleksandros ir Dmitrijaus Zubovų kapai
146	11197	Lietuvos partizanų kapai
147	4687	Žuvininkų kaimo pirmosios senosios kapinės
148	4647	Paežerių kaimo senosios kapinės
149	4685	Žeimių kaimo antrosios senosios kapinės
150	4612	Lygudų kaimo senosios kapinės
151	4670	Minaičių kaimo senosios kapinės
152	4644	Kemersių kaimo senosios kapinės
153	4617	Pirmojo pasaulinio karo Vokietijos imperijos karių kapinės
154	2190	Lukošaičių kaimo senųjų kapinių komplekso koplytėlė
155	4659	Mimaičių senųjų kapinių, vad. Kapeliais, kompleksas
156	4556	Laumakių kaimo pirmosios senosios kapinės, vad. Šliažų kapinaitėmis
157	4649	Švendrių kaimo senosios kapinės
158	4509	Rašytojo Augustino Griciaus gimtosios sodybos vieta
159	4628	Tamošiūnų kaimo antrosios senosios kapinės
160	40738	Kybarčių kaimo senųjų kapinių kompleksas
161	4566	Raubaičių kaimo senosios kapinės
162	4535	Pikužių kaimo senosios kapinės
163	4595	Skačių kaimo senosios kapinės
164	4508	Pamockės kaimo senosios kapinės
165	4606	Jakštaičių kaimo senosios kapinės
166	4570	Bertužių kaimo senosios kapinės
167	4626	Strazdų kaimo senosios kapinės
168	4605	Ilgviečių kaimo senosios kapinės
169	4604	Gūragių kaimo senosios kapinės
170	11189	Rašytojo, knygnešio Augustino Baranausko kapas
171	4485	Liaudies menininko, dievdirbio Gaudento Rimdeikio kapas
172	4521	Gilvyčių kaimo senosios kapinės
173	4506	Antrojo pasaulinio karo nacistinės Vokietijos nežinomo kario kapas
174	4543	Užvėkių kaimo senosios kapinės
175	4613	Lukšių kaimo senosios kapinės, vad. Markapiais
176	2139	Lukošaičių kaimo senųjų kapinių komplekso sovietinio teroro aukų kapas
177	4511	Padvarninkų senųjų kapinių ir Lietuvos partizano Viliaus Šeinio-Vilko kapo komplekso Lietuvos partizano Viliaus Šeinio-Vilko kapas
178	4638	Vaitkaičių kaimo senosios kapinės
179	2188	Spakauskų šeimos kapo antkapinis paminklas
180	4533	Pašvinės kaimo antrosios senosios kapinės
181	4652	Burbinų k. antrosios senosios kapinės
182	4607	Jaunelių kaimo senosios kapinės
183	4576	Tylių k. senosios kapinės
184	28177	Kiauklių senųjų kapinių komplekso senosios kapinės
185	4681	Vinkšnėnų kaimo pirmosios senosios kapinės
186	37274	Lietuvos šaulio Juozo Vitkausko kapas
187	4568	Taurakių kaimo senosios kapinės
188	43281	Aleksandrijos kaimo laisvamanių senųjų kapinių komplekso rašytojo Vytauto Stepono Janavičiaus kapas
189	4542	Užkalnių kaimo senosios kapinės
190	29512	Mimaičių senųjų kapinių, vad. Kapeliais, komplekso senosios kapinės
191	4627	Pirmojo pasaulinio karo Vokietijos ir Rusijos imperijų karių kapinės
192	27634	Sutkūnų kaimo senųjų kapinių komplekso Švč. Jėzaus Širdies paminklas
193	4665	Viesgirdžių kaimo senosios kapinės
194	43280	Aleksandrijos kaimo laisvamanių senųjų kapinių kompleksas
195	4636	Šilkalnio kaimo antrosios senosios kapinės
196	4534	Pirmojo pasaulinio karo Vokietijos ir Rusijos imperijų karių kapinės
197	4573	Paliekniškių kaimo senosios kapinės
198	2200	Paminklas Lietuvos Nepriklausomybės dešimtmečiui
199	4580	Pirmojo pasaulinio karo Vokietijos ir Rusijos imperijų karių kapinės
200	4653	Dargių k. senosios kapinės
201	4654	Diržių kaimo pirmosios senosios kapinės
202	4637	Širminių kaimo senosios kapinės
203	4674	Sutkūnų kaimo senųjų kapinių kompleksas
204	4648	Antrojo pasaulinio karo Sovietų Sąjungos karių palaidojimo vieta
205	4538	Slišukų kaimo senosios kapinės
206	4584	Kuršėnų žydų senosios kapinės
207	4667	Juodinkių kaimo senosios kapinės
208	11196	Antrojo pasaulinio karo Sovietų Sąjungos karių palaidojimo vieta
209	6768	Senkapis, vad. Kapiukais
210	4643	Girkautų kaimo antrosios senosios kapinės
211	4620	Pirmojo pasaulinio karo Vokietijos imperijos karių kapinės
212	2153	Šiaulių žydų žudynių vieta ir kapas
213	4585	Kušleikių kaimo pirmosios senosios kapinės
214	4530	Pirmojo pasaulinio karo Vokietijos ir Rusijos imperijų karių kapinės
215	4682	Vinkšnėnų kaimo antrosios senosios kapinės
216	26894	Domantų kaimo senosios kapinės
217	4544	Valatkių kaimo senosios kapinės
218	4616	Nuomininkų kaimo senosios kapinės
219	4677	Vaikšnėgalos kaimo senosios kapinės
220	4683	Voveriškių kaimo senosios kapinės
221	11200	Paminklas žuvusiems už Lietuvos Nepriklausomybę
222	20285	Koplytėlė su Jono Nepomuko skulptūra
223	4553	Gruzdžių žydų senosios kapinės
224	4583	Kuršėnų evangelikų liuteronų senosios kapinės
225	4545	Viekvedžių kaimo senosios kapinės
226	4666	Daušiškių kaimo senosios kapinės
227	41688	Pašvinių akmuo su plokščiadugniu dubeniu
228	4598	Pirmojo pasaulinio karo Vokietijos ir Rusijos imperijų karių kapinės
229	30510	Lietuvos partizanų užkasimo vieta ir kapai
230	4602	Džiuikių kaimo senosios kapinės
231	4645	Luinių kaimo senosios kapinės
232	4639	Varputėnų kaimo senosios kapinės
233	16382	Urkuvėnų akmuo, vad. Laumės akmeniu
234	4646	Numšių k. senosios kapinės
235	4549	Augučių kaimo antrosios senosios kapinės
236	30509	Lietuvos partizanų kapas
237	4642	Girkautų kaimo pirmosios senosios kapinės
238	4562	Norvaišių kaimo senosios kapinės, vad. Kapeliais, Milžinkapiais
239	17231	Senkapiai
240	4635	Šilkalnio kaimo pirmosios senosios kapinės
241	4518	Pirmojo pasaulinio karo Vokietijos ir Rusijos imperijų karių kapinės
242	29510	Luponių kaimo pirmosios senosios kapinės
243	15240	Paminklas P. Višinskiui
244	16924	Kunigo, publicisto, rašytojo Kazimiero Pakalniškio – Dėdės Atanazo kapas
245	4655	Diržių kaimo antrosios senosios kapinės
246	4557	Laumakių kaimo antrosios senosios kapinės, vad. Bagužų kapinaitėmis
247	4640	Žygaičių kaimo senosios kapinės
248	4609	Pirmojo pasaulinio karo Vokietijos ir Rusijos imperijų karių kapinės
249	4532	Pašvinės kaimo pirmosios senosios kapinės
250	4597	Zastarčių kaimo senosios kapinės
251	4578	Žadžiūnų kaimo senosios kapinės
252	4541	Trauleinių kaimo antrosios senosios kapinės
253	4668	Kėblių kaimo senosios kapinės
254	2236	Lietuvos partizanų kapas
255	37458	Sovietinio teroro aukų kapas
256	4554	Jokūbaičių kaimo senosios kapinės
257	4622	Verbūnų kaimo senosios kapinės
258	4621	Stonaičių kaimo antrosios senosios kapinės
259	4525	Kurtuvėnų kaimo senosios kapinės, vad. Švedkapiais
260	4618	Sauginių kaimo pirmosios senosios kapinės
261	10556	Aleksandrijos kaimo laisvamanių senųjų kapinių komplekso miškininko, profesoriaus, politinio bei visuomenės veikėjo Povilo Matulionio kapas
262	11190	Antrojo pasaulinio karo Sovietų Sąjungos karių palaidojimo vieta
263	4510	Kapas
264	13787	Rimgailų šeimos mauzoliejus
265	4599	Apšrujų kaimo pirmosios senosios kapinės
266	39001	Paitaičių kaimo senosios kapinės
267	6688	Senkapis
268	4536	Raizgių kaimo senosios kapinės
269	4561	Norvaišių kaimo senosios kapinės
270	4596	Pirmojo pasaulinio karo Vokietijos ir Rusijos imperijų karių kapinės
271	43282	Aleksandrijos kaimo laisvamanių senųjų kapinių komplekso laisvamanių senosios kapinės
272	2195	Pirmojo pasaulinio karo Vokietijos imperijos nežinomo kario kapas
273	4603	Gergždelių kaimo senosios kapinės
274	4513	Pirmojo pasaulinio karo Vokietijos imperijos nežinomo kario kapas
275	4592	Pažižmės kaimo sentikių senosios kapinės
276	4558	Lukošaičių kaimo senųjų kapinių kompleksas
277	4577	Zapalskių, Dočkių kaimo senosios kapinės
278	4664	Tautgailių kaimo senosios kapinės
279	25404	Beinoriškės stačiatikių senosios kapinės su Aleksandros ir Dmitrijaus Zubovų kapais
280	27633	Sutkūnų kaimo senųjų kapinių komplekso senosios kapinės
281	11192	Kuršėnų žydų žudynių vieta ir kapas
282	11202	Poeto Zigmo Gaidamavičiaus-Gėlės kapas
283	4512	Antrojo pasaulinio karo Vokietijos karių kapas
284	4539	Šemetiškių kaimo senosios kapinės
285	6745	Senkapis
286	4657	Kiauklių senųjų kapinių kompleksas
287	29511	Luponių kaimo antrosios senosios kapinės
288	4676	Tvibių kaimo senosios kapinės, vad. Kapiukais
289	2154	Gruzdžių žydų žydynių vieta ir kapas
290	4615	Norutaičių kaimo senosios kapinės
291	4586	Auksučių kaimo senosios kapinės
292	4551	Dargaičių kaimo pirmosios senosios kapinės
293	4582	Kubelių kaimo senosios kapinės
294	2235	Pirmojo pasaulinio karo Rusijos imperijos kario kapas
295	4686	Žylakių kaimo senosios kapinės
296	4624	Daunorų kaimo senosios kapinės
297	4662	Riškaičių kaimo senosios kapinės
298	4546	Vilaičių kaimo senosios kapinės
299	4571	Gudelių kaimo senosios kapinės
300	4540	Trauleinių kaimo pirmosios senosios kapinės
301	4625	Kudgalių kaimo senosios kapinės
302	4660	Piktaičių, Šelvenų kaimų senosios kapinės
303	4661	Paliesių, Semeniškių kaimų senosios kapinės
304	4684	Žeimių kaimo pirmosios senosios kapinės
305	4527	Meškių kaimo senosios kapinės
306	4610	Katiliškių k. senosios kapinės
307	4574	Šilėnų kaimo senosios kapinės
308	4600	Apšrujų kaimo antrosios senosios kapinės
309	4634	Saulučių kaimo senosios kapinės
310	4594	Rekčių kaimo senosios kapinės
311	10053	L. Ivinskio paminklas
312	28175	Lukošaičių kaimo senųjų kapinių komplekso senosios kapinės
313	4656	Gedvydžių kaimo senosios kapinės
314	2233	Paminklas Sibire mirusiems tremtiniams
315	2323	Antkapinis koplytstulpis
316	2211	Koplytstulpis su Šv. Jurgio, Šv. Antano ir Pietos skulptūromis
317	4517	Beinoriškės stačiatikių senųjų kapinių su Aleksandros ir Dmitrijaus Zubovų kapais stačiatikių senosios kapinės
318	4632	Lapkasių kaimo senosios kapinės
319	4531	Naujųjų Gilvyčių kaimo senosios kapinės
320	4611	Kybarčių kaimo senųjų kapinių komplekso senosios kapinės
321	4564	Ratkūnų kaimo senosios kapinės, vad. Kapeliais
322	20288	Koplytėlė su Pietos, 2 angelų ir nežinomų šventųjų skulptūromis
323	11205	Šiaulių lietuviškų gegužinių atminties vieta
324	4651	Burbinų kaimo pirmosios senosios kapinės
325	25406	Gervėnų kaimo senosios kapinės
326	4633	Padvarninkų senųjų kapinių ir Lietuvos partizano Viliaus Šeinio-Vilko kapo komplekso senosios kapinės
327	4658	Kybarčių kaimo senosios kapinės
328	2157	Knygnešio Pranciškaus Veličkos kapas
329	4524	Juškaičių kaimo senosios kapinės
330	4575	Šiubaičių k. senosios kapinės
331	29513	Mimaičių senųjų kapinių, vad. Kapeliais, komplekso koplytėlė
332	4552	Daujočių kaimo senosios kapinės
333	4515	Alksnyniškės kaimo senosios kapinės
334	4680	Vileikių kaimo senosios kapinės
335	4548	Augučių kaimo pirmosios senosios kapinės
336	4523	Dzidų dvaro senosios kapinės
337	11199	Antrojo pasaulinio karo Sovietų Sąjungos karių palaidojimo vieta
338	2140	Šiaulių geto žydų žudynių vieta ir kapas
339	4630	Akmenaičių kaimo senosios kapinės
340	11188	Antrojo pasaulinio karo Sovietų sąjungos karių palaidojimo vieta
341	2156	Paminklas Lietuvos nepriklausomybės 10-mečiui (1918-1928)
342	11195	Šiaulių žydų žudynių ir užkasimo vieta
343	4528	Mingėlių kaimo senosios kapinės
344	4589	Mielaičių kaimo senosios kapinės
345	40739	Kybarčių kaimo senųjų kapinių komplekso Rusteikų šeimos koplyčia
346	4671	Normančių k. senosios kapinės vad. Abromkalniu
347	4579	Kušleikių k. antrosios senosios kapinės
348	25409	Kurtuvėnų, Sodeliukų kaimų senosios kapinės
349	4547	Volungių kaimo senosios kapinės
350	4588	Egėliškių, Vorelių kaimų senosios kapinės
351	31466	Smilgių Šv. Jono Krikštytojo sentikių cerkvė
352	4629	Tamošiūnų kaimo trečiosios senosios kapinės, vad. Švedkapiais
353	4567	Šiupylių k. antrosios senosios kapinės
354	4519	Bulėnų kaimo senosios kapinės, vad. Pūčkalniu
355	30735	Ventos-Dubysos kanalo liekanos
356	10744	Laisvamanių kapinės

SUTARTINIAI ŽYMĖJIMAI

ESAMOS ADMINISTRACINĖS RIBOS

Duomenų šaltiniai Nr. 6,9

Šiaulių apskrities riba

Šiaulių rajono savivaldybės riba

Seniūnijų riba

Gyvenamųjų vietovių ribos:

Miesto riba

Kitos

PLANUOJAMI URBANISTINIAI CENTRAI

Regioniniai

1 lygmens, R kategorijos stiprinamojo tipo regioninio rango metropolinis - Šiauliai

C kategorijos - naujai formuojami miestelių pagrindu - Gruzdžiai

Savivaldybės

3 lygmens pagrindiniai lokaliniai

Pagrindiniai

B kategorijos - naujai formuojami mažų miestų pagrindu - Kuršėnai

Lokalūs

Lokalūs urbanistiniai centrai

ESAMOS SAUGOMOS TERITORIJOS *Duomenų šaltinis Nr. 3*

Regioniniai parkai

1 Pavadinimas Regioninio parko riba ir Nr. eksplikacijoje

Draustiniai

4 Draustinio riba ir Nr. eksplikacijoje

Natura 2000 teritorijos

34 Pavadinimas Buveinių apsaugai svarbios teritorijos riba ir Nr. eksplikacijoje

46 Pavadinimas Paukščių apsaugai svarbios teritorijos riba ir Nr. eksplikacijoje

Biosferos poligonai

Biosferos poligono riba

Gamtos paveldo objektai

1 Geomorfologinis gamtos paveldo objektas ir Nr. eksplikacijoje

8 Botaninis gamtos paveldo objektas ir Nr. eksplikacijoje

2 Geologinis gamtos paveldo objektas ir Nr. eksplikacijoje

52 Zoologinis gamtos paveldo objektas ir Nr. eksplikacijoje

Nekilnojamojo kultūros paveldo objektai ir teritorijos

Duomenų šaltinis Nr. 4

Nekilnojamojo kultūros paveldo objektas

7 Nekilnojamojo kultūros paveldo Nr. eksplikacijoje

Nekilnojamojo kultūros paveldo objekto teritorija

Nekilnojamojo kultūros paveldo objektų apsaugos zona

SUSISIEKIMO INFRASTRUKTŪRA

A9 Esamas magistralinis kelias

Suplanuotas aplinkkelis (iš Valstybinės reikšmės magistralinio kelio A18 Šiaulių aplinkkelio (šiaurės-rytų krypties) tiesimo projekto)

Galima Kuršėnų m. aplinkkelio trasa

Galima Šiaulių m. pietvakarinio aplinkkelio trasa (suplanuota Susisiekimo sistemos Šiaulių rajone specialiuoju planu bei Transporto organizavimo Šiaulių mieste specialiuoju planu)

Suplanuota A9 kelio jungtis su P. Motiekaičio ir Aviacijos gatvėmis (pagal Kelio nuo industrinio parko teritorijos iki A9 Panevėžio-Šiaulių kelio (Kairių aplinkkelio) specialųjį planą, Transporto organizavimo Šiaulių mieste specialųjį planą)

123 Esamas krašto kelias

4500 Esamas rajoninis kelias

Esamas vietinis kelias, gatvė

Esama geležinkelio linija

NAUDINGŲJŲ IŠKASENŲ TELKINIAI

Žemės gelmių registro duomenys, Lietuvos geologijos tarnybas prie Aplinkos ministerijos

Kairiai/D - Telkinio pavadinimas/rūšis

(Rūšys: Z - žvyras; D - durpės; S - smėlis; S-Z - smėlis-žvyras; D - dolomitas; M - molis; SP - sapropelis)

Detaliai išžvalgytas telkinys

Prognozinis plotas

Parengtinai išžvalgytas telkinys

PLANUOJAMOS KRAŠTOVAIZDŽIO TVARKYMO REGLAMENTAVIMO STRATEGIJOS

Strategijos - A-G, kryptys - 1a-7a

B. Ypatingą konservacinę bei rekreacinę vertę turinčių teritorijų tvarų naudojimą ir vertybių išsaugojimą užtikrinamų tvarkymo regkamentų formavimo strategija

B_2 - Integruoti konservacinės apsaugos ir rekreacinio naudojimo reglamentai

C. Kraštovaizdžio rekreacinės aplinkos apsaugą ir racionalų naudojimą užtikrinančių tvarkymo reglamentų formavimo strategija

C_3b - Rekreacinio naudojimo ir funkcinės konversijos reglamentai

D. Bioprodukcinio naudojimo racionalų ekologinį reguliavimą užtikrinančių tvarkymo reglamentų formavimo strategija

D_4a - Tausojančio bioprodukcinio naudojimo ir konservacijos reglamentai

D_4c - Tausojančio bioprodukcinio naudojimo reglamentai

D_4d - Bioprodukcinio naudojimo ir konservacijos reglamentai

E. Intensyvų bioprodukcinį naudojimą skatinančių tvarkymo reglamentų formavimo strategija

E_5 - Intensyvaus bioprodukcinio naudojimo reglamentai

F. Esamų bei perspektyvinių urbanizacijai skirtų teritorijų tvarkymo reglamentų formavimo strategija

F_6a - Ekstensyvios urbanizacijos reglamentai

G. Esamų bei perspektyvinių industrinių teritorijų tvarkymo reglamentų formavimo strategija

G_7a - Infrastruktūros ir pramonės kompleksų formavimo reglamentai

G_7b - Kasybos vykdymo reglamentai

PLANUOJAMOS KRAŠTOVAIZDŽIO TVARKYMO ZONOS

ma3S Kraštovaizdžio tvarkymo zonos riba ir indeksas

Indeksų reikšmės - gamtinio pagrindo pobūdis / naudojimo pobūdis / bendrasis pobūdis

Kraštovaizdžio naudojimo pobūdis:

1 - konservacinis
2 - konservacinis- tausojantis
3 - tausojantis
4 - tausojantis-intensyvus
5 - intensyvus-konservacinis
6 - intensyvus

Kraštovaizdžio gamtinio pagrindo pobūdis:

B` - Molinga banguota pakylumas (plynaukštė)
B - Smėlinga banguota pakiluma (plynaukštė)
E- Ežeruotas duburys
G - Moreninis bei fliuvioglacialinis gūbrys/kalvyngūbris
K - Smėlingas kalvynas/kopynas
L` - Molinga lyguma
L - Smėlingas banguota lyguma

Bendrasis kraštovaizdžio pobūdis:

a - agrarinis
ae/s - agrarinis ežeruotas/upėtas
am - agrarinis miškingas
au` - agrarinis mažai urbanizuotas
au - agrarinis urbanizuotas
i - industrinis technologizuotas
m - miškingas
ma - miškingas agrarinis
mt- miškingas pelkėtas
u - urbanistinis
ue/s - urbanistinis ežeruotas/ipėtas

KITI ŽYMĖJIMAI

Esamos užstatytos, urbanizuotos teritorijos

Esami valstybiniai miškai

Esamo valstybinės reikšmės miško riba

Planuojamas gamtinis karkasas

Duomenų šaltiniai:

1. Georeferencinio pagrindo kadastro erdvinių duomenų rinkinys, Nacionalinė žemės tarnyba prie ŽŪM;
2. Miškų kadastro duomenys, Valstybinė miškų tarnyba;
3. Lietuvos Respublikos saugomų teritorijų valstybės kadastro duomenys, Valstybinė saugomų teritorijų tarnyba prie Aplinkos ministerijos;
4. Kultūros vertybių registro duomenys, Kultūros paveldo departamentas prie Kultūros ministerijos;
5. Žemės gelmių registro duomenys, Lietuvos geologijos tarnyba prie Aplinkos ministerijos;
6. Valstybinė teritorijų planavimo ir statybos inspekcija;
7. Aplinkos apsaugos agentūra;
8. Šiaulių rajono savivaldybės administracija;
9. Adresų registras, VĮ Registrų centras

UAB CityForm LT
Žygio g. 97A-101, LT-08236 Vilnius / Tel.: +37061654100, el.p.: info@cityform.lt

ŠIAULIŲ RAJONO SAVIVALDYBĖS TERITORIJOS BENDROJO PLANO KEITIMAS

ATP 1735	PV	G. Ratkutė Skačkauskienė		
3502	PDV	N. Steponaitytė		
		V. Bujauskienė		
ATP 1816	ARCH.	G. Karpavičienė		
	ARCH.	E. Garnytė		
	ARCH.	S. Platkevičienė		

Brėžinys

Rengimo etapas / Sprendinių konkretizavimas

Kraštovaizdžio apsaugos ir vystymo brėžinys M 1:50 000

Etapas	Planavimo organizatorius	Žymuo	Lapas	Lapų
BP/R	Šiaulių rajono savivaldybės administracijos direktorius	SF-19U-28	1	1