



MB "STATYBŲ IDĖJA"

buveinė: Aušros al.66a-13, Šiauliai

kodas:303339699

el.paštas: info@statybuideja.lt

tel. +37067361089

www.statybuideja.lt

MOKSLO PASKIRTIES PASTATO (GINKŪNŲ SOFIJOS IR VLADIMIRO ZUBOVŲ PROGIMNAZIJS (7.11)) AUŠROS G.2, GINKŪNŲ K., GINKŪNŲ SEN., ŠIAULIŲ R.SAV., STATYBOS PROJEKTINIAI PASIŪLYMAI

STATYTOJAS _____ ŠIAULIŲ RAJONO SAVIVALDYBĖ
J.K. 111105174, VILNIAUS G.263, LT-76337
ŠIAULIAI

OBJEKTAS _____ MOKSLO PASKIRTIES PASTATAS (7.11)
UNIKALUS NR.9196-2019-6012

STATYBOS ADRESAS _____ AUŠROS G.2, GINKŪNŲ K., GINKŪNŲ SEN.,
ŠIAULIŲ R.SAV., SKL. KAD. NR.9120/0008:100

STATYBOS RŪŠYS _____ NAUJA STATYBA

STATINIO KATEGORIJA _____ YPATINGASIS STATINYS

PROJEKTO RENGĖJAS _____ MB "STATYBŲ IDĖJA", 303339699

TOMAS	PIRMAS	DALIS	BENDROJI	BYLOS ŽYMUO	B-01_BD
-------	--------	-------	----------	-------------	---------

METAI	2024	PROJEKTO NR.	230804A-01-PP	STADIJA	PROJEKTINIAI PASIŪLYMAI
-------	------	--------------	---------------	---------	-------------------------

PAREIGOS	PARAŠAS	KV. ATESTATAS	VARDAS, PAVARDĖ
PROJEKTO VADOVAS		35212	AURELIJUS DABRIKAS
PROJEKTO DALIES VADOVĖ- ARCHITEKTĖ		A 901	RASA BUDRYTĖ
DIREKTORIUS			AURELIJUS DABRIKAS
STATYTOJAS			ŠIAULIŲ RAJONO SAVIVALDYBĖ

ŠIAULIAI, 2024 M.

Dokumento žymuo	Lapų sk.	Laida	Dokumento pavadinimas	Lapo Nr.
	1	0	Antraštinis lapas	1
230804A-01-TP- PP.PSŽ-01	1	0	Bylos sudėties žiniaraštis	2
230804A-01-TP- PP.AR-01	13	0	Aiškinamasis raštas	3-15
230804A-01-TP- SP.B-01	1	0	Genplanas M1:500	16
230804A-01-TP- PP.B-01.1	1	0	Pusrūsio planas M1:100	17
230804A-01-TP- PP.B-01.2	1	0	Pusrūsio plano fragmentas su galerija M 1:100	18
230804A-01-TP- PP.B-02.1	1	0	Pirmo aukšto planas M1:100	19
230804A-01-TP- PP.B-02.2	1	0	Pirmo aukšto plano fragmentas su galerija M1:100	20
230804A-01-TP- PP.B-03.1	1	0	Antro aukšto planas M 1:100	21
230804A-01-TP- PP.B-03.2	1	0	Antro aukšto plano fragmentas su galerija M1:100	22
230804A-01-TP- PP.B-04.1	1	0	Pjūviai 1-1,4-4 M1:100 su pažymėtais etapais	23
230804A-01-TP- PP.B-04.2	1	0	Pjūviai 2-2, 3-3, 15-15 M 1:100	24
230804A-01-TP- PP.B-05	1	0	Fasadas A-O M1:100	25
230804A-01-TP- PP.B-06	1	0	Fasadas 1-7 ir 7-1 M1:100	26
230804A-01-TP- PP.B-07	1	0	Fasadas O-A M1:100	27
230804A-01-TP- PP.B-08	1	0	Stogo planas M1:100	28
Atskiru failu:				
230804A-01-TP- PP.B-09.1	1	0	Vizualizacijos	29
230804A-01-TP- PP.B-09.2	1	0	Vizualizacijos	30

0	2024-07-12	UŽSAKOVO PRITARIMUI. VIEŠINIMO PROCEDŪROMS ATLIKTI				
Laida	Išleidimo data	Laidos statusas. Keitimo priežastis (jei taikoma)				
ATESTATAS	 MB "STATYBŲ IDĖJA" kodas:303339699, Aušros al.66a-13, Šiauliai tel. +37067361089, el.paštas: info@statybuideja.lt		MOKSLO PASKIRTIES PASTATO (7.11) AUŠROS G.2, GINKŪNŲ K., GINKŪNŲ SEN., ŠIAULIŲ R. SAV., STATYBOS PROJEKTINIAI PASIŪLYMAI			
35212	PV	A.Dabrikas	BYLOS SUDĖTIES ŽINIARAŠTIS			
A 901	PV	R.Budrytė				
LT	ŠIAULIŲ RAJONO SAVIVALDYBĖ Į .k. 111105174; Vilniaus g.263, Šiauliai		230804A-01-PP.BSZ-01	LAPAS	LAPŲ	LAIDA
				1	1	0

(

Turinys

2.	Aiškinamasis raštas	3
2.1.	Bendrieji duomenys.....	3
2.2.	Programinės įrangos, naudojamos rengiant projektą, sąrašas	3
2.3.	Atlikti tyrimai	3
2.4.	Klimatinės sąlygos	3
2.5.	Duomenys apie žemės sklypą.....	4
2.6.	Projekto sprendinių lyginamoji lentelė.....	9
3.	Projektiniai sprendiniai	10
3.1.	Sklypo plano sprendiniai	10
3.2.	Architektūra, funkcinio ryšio ir zonavimo sprendimai.....	10
3.3.	Sanitarinio aptarnavimo sprendimai	12
3.4.	Šildymas, vėdinimas, oro kondicionavimas	12
3.5.	Saugotini želdiniai.....	12
3.6.	Dangos.....	12
3.7.	Vertikalinis planiravimas.....	12
3.8.	Sklypo aptvėrimas	12
3.9.	Automobilių parkavimas.....	13
3.10.	Inžineriniai tinklai.....	13
3.11.	Pastato sandarumas.....	13
3.12.	Žmonių evakuacijos kelių sprendiniai	13
3.13.	Universalaus dizaino principai	13

0	2024-07-12	Projektinis pasiūlymas užsakovo principiniam pritarimui gauti				
Laida	Išleidimo data	Laidos statusas. Keitimo priežastis (jei taikoma)				
ATESTATAS		MB "STATYBŲ IDĖJA" kodas:303339699, Aušros al.66a-13, Šiauliai tel. +37067361089, el.paštas: info@statybuideja.lt	MOKSLO PASKIRTIES PASTATO (GINKŪNŲ SOFIJOS IR VLADIMIRO ZUBOVŲ PROGIMNAZIJOS) AUŠROS G.2, GINKŪNŲ K., GINKŪNŲ SEN., ŠIAULIŲ R.SAV., STATYBOS PROJEKTAS			
35212	PV	A.Dabrikas	AIŠKINAMASIS RAŠTAS			
A 901	PDV	R.Budrytė				
LT	Statytojas: Šiaulių rajono savivaldybė Vilniaus g.263, Šiauliai, į.k. 111105174		230804A-01-PP-SA.AR-01	LAPAS	LAPŲ	LAIDA
				1	13	0

1. Norminių dokumentų sąrašas

LIETUVOS RESPUBLIKOS STATYBOS ĮSTATYMAS

STR 1.01.03:2017	„Statinių klasifikavimas pagal jų naudojimo paskirtį“
STR 1.04.03:2011	„Inžineriniai geologiniai ir geotechniniai tyrimai“
STR 1.04.04:2017	„Statinio projektavimas, projekto ekspertizė“
STR 1.05.01:2017	„Statybą leidžiantys dokumentai. Statybos užbaigimas. Statybos sustabdymas. Savavališkos statybos padarinių šalinimas. Statybos pagal neteisėtai išduotą statybą leidžiantį dokumentą padarinių šalinimas“
STR 1.12.06:2002	"Statinio naudojimo paskirtis ir gyvavimo trukmė"
STR 2.01.01(1):2005	Esminis statinio reikalavimas. "Mechaninis atsparumas ir pastovumas"
STR 2.01.01(2):1999	Esminiai statinio reikalavimai. Gaisrinė sauga
STR 2.01.01(3):1999	Esminiai statinio reikalavimai. Higiena, sveikata, aplinkos apsauga
STR 2.01.01(4):2008	Esminiai statinio reikalavimai. Naudojimo sauga.
STR 2.01.01(5):2008	Esminis statinio reikalavimas. Apsauga nuo triukšmo.
STR 2.01.01(6):2008	Esminis statinio reikalavimas. Energijos taupymas ir šilumos išsaugojimas.
STR 2.01.07:2003	Pastatų vidaus ir išorės aplinkos apsauga nuo triukšmo
STR 2.01.02:2016	Pastatų energinio naudingumo projektavimas ir sertifikavimas
STR 2.01.10:2007	Išorinės tinkuojamos sudėtinės termoizoliacinės sistemos
STR 2.04.01:2018	Pastatų atitvaros. Sienos, stogai, langai ir išorinės jėgimo durys.
STR 2.05.07:2005	Medinių konstrukcijų projektavimas
STR 2.05.08:2005	Plieninių konstrukcijų projektavimas. Pagrindinės nuostatos
STR 2.05.09:2005	Mūrinių konstrukcijų projektavimas
STR 1.01.03:2017	Statinių klasifikavimas
STR 2.06.04:2014	Gatvės ir vietinės reikšmės keliai. Bendrieji reikalavimai
2011-01-17 įsakymas Nr. 1-14 (Žin., 2011, Nr. 23-1138)	Visuomeninės paskirties pastatų gaisrinės saugos taisyklės
HN 75:2010	Įstaiga, vykdanči ikimokyklinio ir (ar) priešmokyklinio ugdymo programą. Bendrieji sveikatos saugos reikalavimai
HN 21:2017	Mokykla, vykdanči bendrojo ugdymo programas. Bendrieji sveikatos saugos reikalavimai
STR 2.02.02:2004	Visuomeninės paskirties statiniai
LST1516:2015	Statinio projektas. Bendrieji įforminimo reikalavimai

230804A-01-TP-SA.AR-01	Lapas	Lapų	Laida
	2	13	0

2. Aiškinamasis raštas

2.1. Bendrieji duomenys

Projekto pavadinimas – Mokslo paskirties pastato (Ginkūnų Sofijos ir Vladimiro Zubovų progimnazijos) Aušros g.2, Ginkūnų k., Ginkūnų sen., Šiaulių r. sav., statybos projektas

Statytojas – Šiaulių rajono savivaldybė , juridinio asmens kodas 111105174

Statybos vieta – Aušros g.2, Ginkūnų k., Ginkūnų sen., Šiaulių r. sav.; Sklypo kadastrinis Nr. 9120/0008:0100, plotas – 1,7518 ha.

Statinio paskirtis – mokslo paskirties pastatas (7.11).

Statybos rūšis – nauja statyba.

Statinio kategorija –ypatingasis statinys.

Projekto rengimo etapas – techninis projektas.

Projekto rengėjas - MB „Statybų idėja“, kodas 303339699, Aušros al.66a-13, Šiauliai, el. paštas: info@statybuideja.lt, tel.: 867361089

Projekto rengimo pagrindas.

Projektiniai pasiūlymai rengiami vadovaujantis projektavimo darbų sutartimi, projektavimo paslaugų technine specifikacija (projektavimo užduotimi), LR Statybos įstatymu ir poįstatyminiais aktais, kitais teisės aktais, reglamentuojančiais statybą, esminius statinio reikalavimus ir statinio techninius parametrus pagal statinių ar statybos produktų charakteristikų lygius ir klases, kitais teisės aktais, teritorijų planavimo ir normatyviniais statybos techniniais dokumentais, normatyviniais statinio saugos ir paskirties dokumentais.

2.2. Programinės įrangos, naudojamos rengiant projektą, sąrašas

EIL. NR.	PROGRAMINĖS ĮRANGOS PAVADINIMAS	PROJEKTO DALYS
1.	Microsoft office 365 (Word, excel)	BD; SA; SK;SP
2.	Graphisoft ArchiCAD 27	BD; SA; SK
3.	Autodesk Autocad LT 2023	BD; SA; SK;SP

2.3. Atlikti tyrimai

Projekto rengimo metu atlikti sklypo topografiniai tyrinėjimai , kuriuos atliko UAB „GeoLinus“ 2023-11-06, įmonės kodas 145669477 (geodezininko pažymėjimas Nr. 1GKV-229, reg. 2011-06-07).

Geologiniai tyrimai planuojami atlikti patvirtinus projektinį pasiūlymą, kad būtų aišku, reikalingos tyrimo taškų vietos .

2.4. Klimatinės sąlygos

Vėjas – I rajonas, vėjo greičio ataskaitinė $v_{ref}=24$ m/s; $q_{ref}=0,36$ kN/m²;

Sniegas – I rajonas $S_k =1.2$ kN/m².

230804-01-PP-SA.AR-01	Lapas	Lapų	Laida
	3	13	0

Maksimalus įšalimo gylis –115 cm;
Vidutinė oro temperatūra – 6,0C°
Absoliutus oro temperatūros maksimumas - 34,3 C°
Absoliutus oro temperatūros minimumas - -36,4 C°
Vidutinė oro temperatūra žiemą -7,4C;
Vidutinė oro temperatūra vasarą +17,7C;
Santykinis metinis oro drėgnumas 80%;

2.5. Duomenys apie žemės sklypą

Mokslo paskirties pastatas, kurio statybos projektas rengiamas, yra žemės sklype, kurio registro Nr. 91/20517, kadastro Nr. 9120/0008:0100, unikalus Nr. 9120-0008-0100; plotas 1,7518 ha.

Sklypo paskirtis - kita, naudojimo būdas- visuomeninės paskirties teritorijos. Sklypui nustatyti šie apribojimai bei specialiosios naudojimo sąlygos:

- aerodromų apsaugos zonos (III skyrius, pirmasis skirsnis)-17518,00 kv. m.;
- vandens tiekimo ir nuotekų, paviršinių nuotekų tvarkymo infrastruktūros apsaugos zonos (III skyrius, dešimtas skirsnis)-3249,00 kv. m.;
- šilumos tinklų perdavimo apsaugos zonos (III skyrius , dvyliktasis skirsnis)- 966,00 kv. m ;
- elektros tinklų apsaugos zonos (III skyrius, ketvirtasis skirsnis) - 253,00 kv. m.;
- elektroninių ryšių tinklų elektroninių ryšių infrastruktūros apsaugos zonos (III skyrius vienuoliktasis skirsnis)-275,00 kv. m.;
- požeminio vandens vandenviečių apsaugos zonos (VI skyrius , vienuoliktasis skirsnis)- 17518,00 kv. m.;
- melioruotos žemės ir melioracijos statinių apsaugos zonos (VI skyrius , antrasis skirsnis)-8240,00 kv. m.;
- skirstomųjų dujotiekių apsaugos zonos (III skyrius, šeštasis skirsnis) -725,00 kv. m.

Sklypas su mokyklos pastatu yra Šiaulių rajono Ginkūnų seniūnijos Ginkūnų kaimo centrinėje dalyje, o Ginkūnų kaimas yra betarpiškai prisijungęs prie Šiaulių miesto šiaurinės ribos ir didelė dalis inžinerinės infrastruktūros bei visuomeninio transporto jungčių yra aptarnaujama Šiaulių miesto įmonių.

230804-01-PP-SA.AR-01	Lapas	Lapų	Laida
	4	13	0



230804-01-PP-SA.AR-01	Lapas	Lapų	Laida
	5	13	0

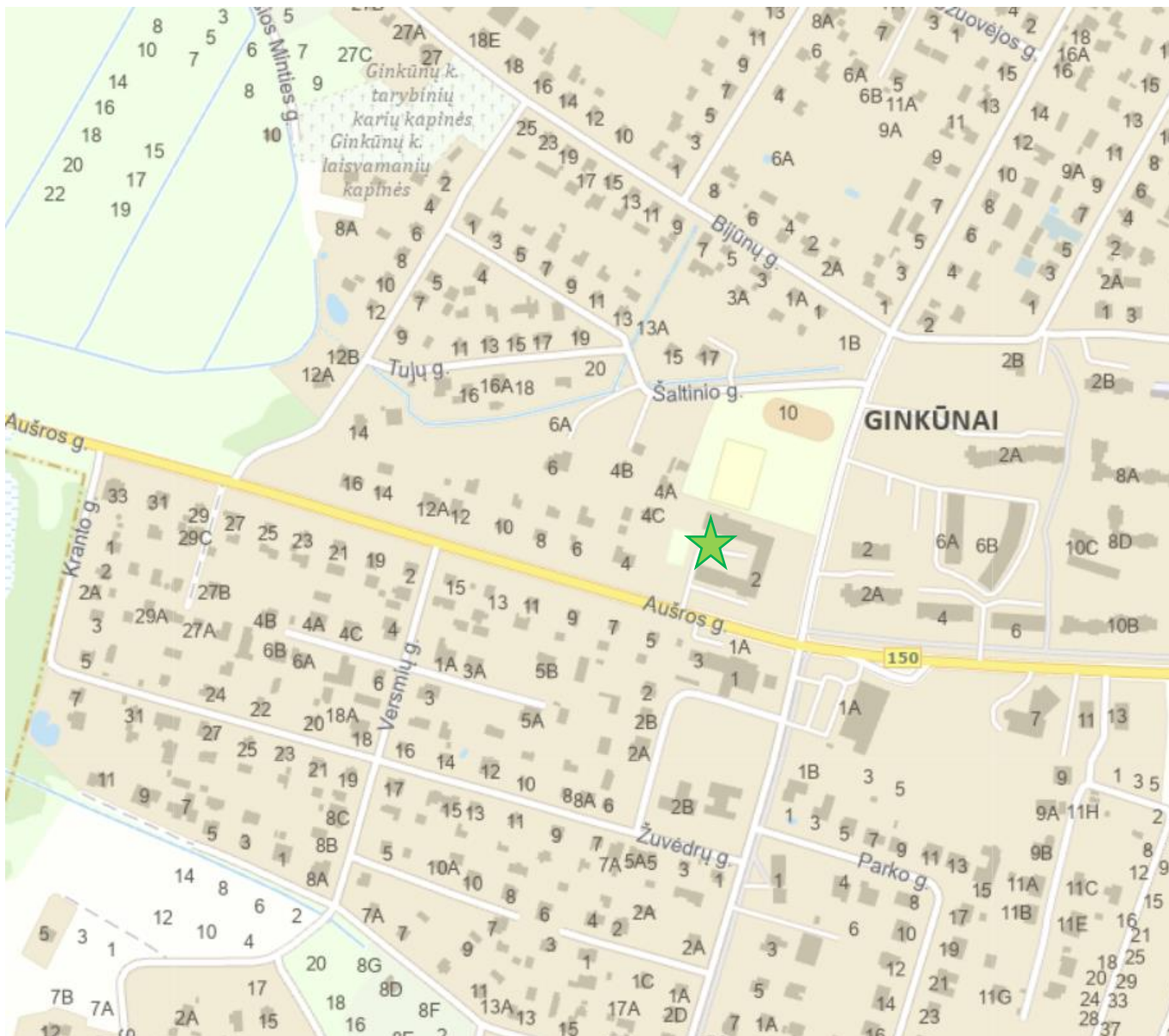

Mokyklos dislokacija pažymėta žalia žvaigždute.

Pagal Ginkūnų kaimo bendrąjį planą, (dokumento registravimo numeris T00089211) projektuojamas mokyklos pastatas (naujas atskiras korpusas) yra **SI-1** teritorijoje (socialinės infrastruktūros teritorija). Bendrasis planas užduoda konkrečias galimo naujo užstatymo sklype ribas bei reglamentus:

Leistinas pastatų aukštis nuo žemės paviršiaus -**15 m**;

Didžiausias leistinas sklypo užstatymo tankis – **60%**;

Didžiausias leistinas užstatymo intensyvumas – **1,2**;

Užstatymo tipas- **laisvo planavimo**;

Priklausomųjų želdynų norma -**40-50%**;

Pastatų aukštų skaičius - **4**;

Statinių paskirtys- negyvenamieji pastatai, inžineriniai statiniai;

230804-01-PP-SA.AR-01	Lapas	Lapų	Laida
	6	13	0

Teritorijos plėtojimo būdai- modernizavimas, nauja plėtra.

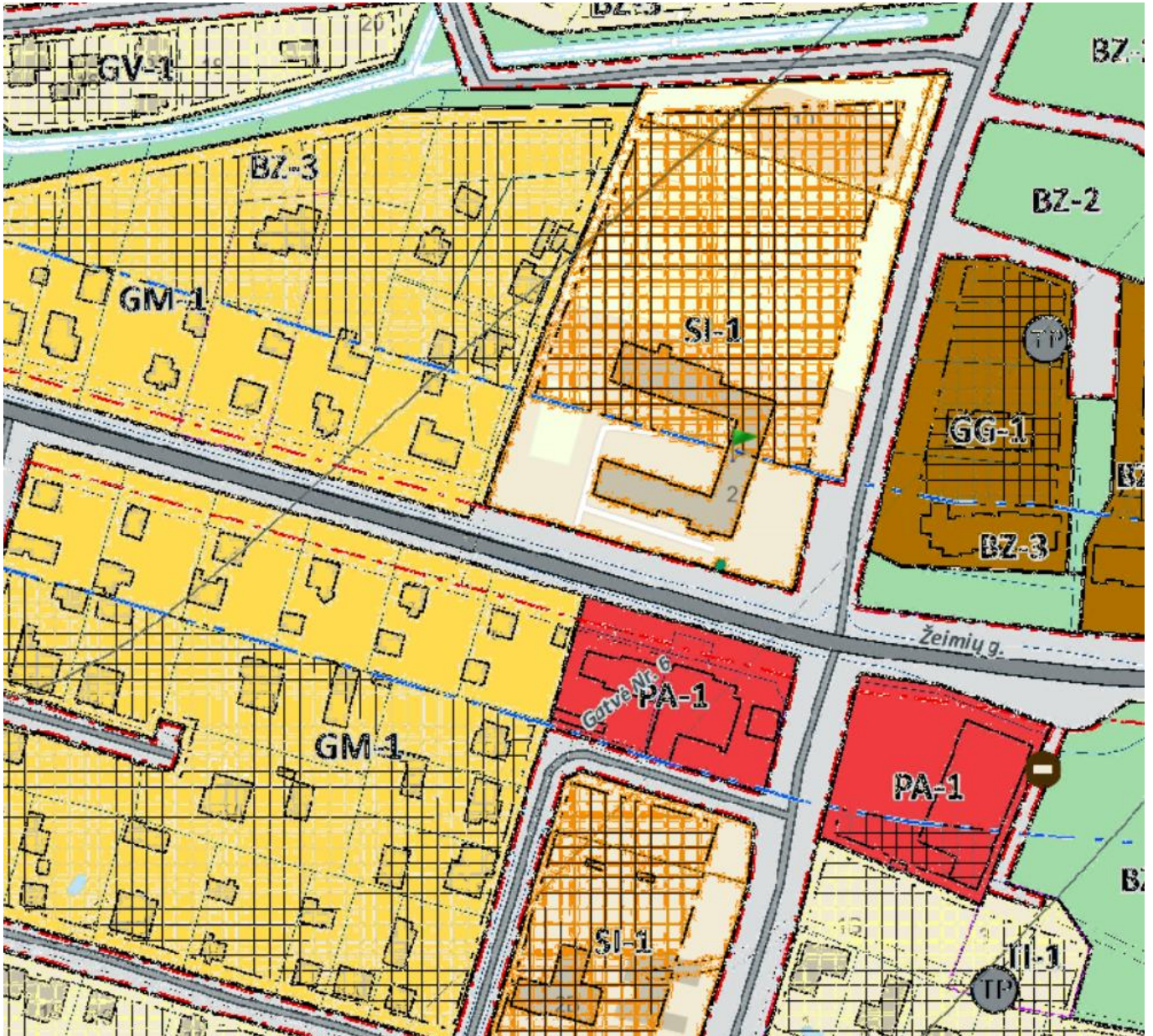

PA-1	Paslaugų teritorija (PA)	KT	K, V, R, B, E, I1, I2	15	60*	1,2*	Perimetris	-	-	V-40-50%; K-10-20%; R-40-50%; B-15-25%; I1-20-25%*	4	Negyvenamieji pastatai; inžineriniai statiniai	Modernizavimas, nauja plėtra
PA-2		KT	K, V, R, B, E, I1, I2	15	60	1,2	Laisvo planavimo	-	-	V-40-50%; K-10-20%; R-40-50%; B-15-25%; I1-20-25%	4	Negyvenamieji pastatai; inžineriniai statiniai	Modernizavimas, konversija, nauja plėtra
SI-1	Socialinės infrastruktūros teritorija (SI)	KT	V, B, E, I1, I2	15****	60	1,2	Laisvo planavimo	-	-	V-40-50%; B-15%; I1-20%	4	Negyvenamieji pastatai; inžineriniai statiniai	Modernizavimas, nauja plėtra
PR-1	Pramonės ir sandėliavimo teritorija (PR)	KT	P, K, I1, I2, B, E	15	60	UI- 1,4; Utt - 4,5	Laisvo planavimo	-	-	P-10%; K-10%; I1-20%; B-15%	4	Negyvenamieji pastatai; inžineriniai statiniai	Modernizavimas, nauja plėtra
TI-1	Inžinerinė infrastruktūros teritorija (TI)	KT	I1, I2	5	50	0,5	Laisvo planavimo	-	-	I1-20%	1	Inžineriniai statiniai	Modernizavimas, nauja plėtra
TK-1	Inžinerinės infrastruktūros teritorija (TK)	KT	I1, I2	5	50	0,5	Laisvo planavimo	-	-	I1-20%	1	Inžineriniai statiniai	Rezervavimas, modernizavimas

230804-01-PP-SA.AR-01

Lapas	Lapų	Laida
7	13	0

Detaliojo plano parengta šiai teritorijai TPDR duomenyse nėra.

Situacijos schema iš VĮ Registrų centro duomenų bazės (geltonai pažymėtas projektuojamas sklypas)



Sklype yra teisiškai registruoti įvairaus laikotarpio statybos mokyklos pastatai ir inžineriniai statiniai (krepšinio, žaidimų, kiemo aikštelės, tvora). Pastato savininkas yra Šiaulių rajono savivaldybė, naudotojas – Šiaulių r. Ginkūnų Sofijos ir Vladimiro Zubovų progimnazija, įstaigos kodas 190061064.

Pirmasis mokyklos pastatas buvo pastatytas 1962 m., rekonstruotas pristatant priestatus 2020 m. Jo bendrasis plotas yra 3014,62 kv. m. , pagrindinis plotas -2655,64 kv. m., tūris 14028 kub. m. (ypatingasis statinys). Pagal projektavimo užduotį projektuojamas atskiras mokyklos korpusas, skirtas priešmokyklinėi veiklai bei daliai bendrojo ugdymo patalpų - statomas dviejų aukštų su cokoliniu aukštu pastatas, kuris

230804-01-PP-SA.AR-01	Lapas	Lapų	Laida
	8	13	0

sujungiamas su esamu pastatu per pirmą aukštą (koridorių arba kitaip tariant - galeriją). Planinė esamų pastatų struktūra nekeičiama.

Esamo pastato unikalus Nr. 9196-2019-6012, registro Nr. 40/143919.

Projektavimo metu rengiant priestato projektinį pasiūlymą vizualiai prisitaikoma prie šiuo metu jau įgyvendinto modernizavimo projekto sprendinių, kurių metu pastatas apšiltinamas iš lauko. Kadangi apšiltinimas vykdytas iš programinių lėšų, galerijos, jungiančios abu pastatus statyba numatoma atskiru etapu kaip pasibaigs penkerių metų laikotarpis po apšiltinimo darbų užbaigimo dokumentų įforminimo.



Esamosios būklės fotofiksacija iš planuojamo pristatyti priestato pusės.

2.6. Projekto sprendinių lyginamoji lentelė

Rodiklio pavadinimas	Mato vnt.	Esamas	Projektuojamo pastato rodikliai	Pagal BP	Pagal DP; TPN
Sklypo plotas	m ²	17518,00	Esamas (nesikeičia)	-	-
Bendras plotas	m ²	3014,62	3313,34	-	-
Užstatymo plotas	m ²	1797,00	1366,60	-	-
Užstatymo tankumas	%	10	18	60	-
Užstatymo intensyvumas		0,17	0,36	1,20	-
Pastato aukštis nuo žemės paviršiaus	m	14,72	12,14	15	-

230804-01-PP-SA.AR-01	Lapas	Lapų	Laida
	9	13	0

Aukštų sk.	vnt.	3	3	4	-
Apželdintas plotas	%	77	~50	40-50	

3. Projektiniai sprendiniai

3.1. Sklypo plano sprendiniai

Mokyklos sklypas Aušros g.2, Ginkūnų k., Šiaulių r. sav. yra centrinėje Ginkūnų kaimo dalyje prie pagrindinės gatvės, kuri yra kartu ir magistralinis kelias Šiauliai- Pakruojis.

Patekimas į sklypą, kuriame rengiamas naujo pastato statybos projektas, iš esamos Aušros gatvės ir iš Švedės gatvės, per esamus įvažiavimus. Neužstatytoje teritorijoje atskiru projektu numatoma įrengti ne mažesnį, kaip 450 kv. m ploto žaidimų aikštyną (planuojamos aikštelės preliminarus plotas apie 2000 kv.m.). Planuojant sklypo užstatymą, aptvėrimą, apželdinimą, projektiniai sprendiniai turi padėti išvengti smurto ir vandalizmo turto atžvilgiu (teritorijos apšvietimas, prieigų apžvelgiamumas, aptvėrimas, vartų rakinimas ir kitos priemonės). Sklype turi būti higieniška priimtinas gruntinių vandenų aukštis, tam yra įrengtas drenažas ir paviršinių nuotekų tinklai. Gretimame besiribojančiame sklype yra stadionas, kuris naudojamas mokyklos reikmėms.

Takai, kiemo automobilių stovėjimo aikštelė ir nuogrinda prie projektuojamo pastato projektuojama iš sutankintos smulkios frakcijos skaldos ir pasirinktinai klinkerio ar betono trinkelė.

Kadangi sklypas su peraukštėjimu link gatvės, paviršinis vanduo nuvedamas ta kryptimi. Nuo įvažiavimo paviršinis vanduo surenkamas į trapą ir nuvedamas į grunte įrengiamą drenažą.

Projektuojamoje teritorijoje parenkama vieta buitinių atliekų konteineriams laikyti.

Projektuojamas naujas mokyklos pastatas (korpusas) yra numatytas prijungti prie elektros linijos, magistralinių vandentiekio tinklų, fekalinės kanalizacijos, centralizuotų šilumos tinklų, šilumos padavimas vykdomas iš esamo modernizuojamo šiluminio mazgo požemine trasa.

Automobilių parkavimui prie naujojo korpuso suplanuota dviejų sektorių aikštelė – viena dalis 14 vnt. ir kita aikštelės dalis - arčiau pagrindinio įėjimo 10 vnt. automobilių, iš jų - dvi vietos A1 tipo ŽN automobiliams. Toks automobilių skaičius turės tenkinti visos mokyklos poreikius, nes kitos vietos parkingui mokyklos teritorijoje nėra įrengta, nors yra faktinė galimybė parkuoti apie 10 lengvųjų automobilių vidiniame kiemelyje, kuris naudojamas mokyklos lauko renginių reprezentacijai. Pagal STR 2.06.04:2014 „Gatvės ir vietinės reikšmės keliai. Bendrieji reikalavimai“ 30 lent. reikalavimus skiriama 1 vieta 30 mokinių arba viena vieta 40 ikimokyklinukų. Imant didesnę rodiklį mokyklai su perspektyviniu naujuoju korpusu bendras poreikis yra 425+160 mokinių padalinus iš 30, t. y.= 19,5 arba suapvalinus - 20 vietų lengviesiems automobiliams. Įrengus aikšteles prie naujai projektuojamo korpuso parkingų poreikis būtų pilnai patenkinamas.

230804-01-PP-SA.AR-01	Lapas	Lapų	Laida
	10	13	0

3.1. Architektūra, funkcinio ryšio ir zonavimo sprendimai

Projektuojamas mokyklos pastatas pagal projektavimo užduotį suprojektuojant atskirą korpusą, kuris su esama dalimi sujungiamas per galeriją pirmo aukšto lygyje. Tuo tikslu reikės vietoj vieno lango įrengti dvivėres stiklines duris, nemontuojant dalį lauko sienos po palange ir panaudojant esamą sąramą.

Esamame mokyklos pastate šiuo metu ugdomi iš viso 425 vaikai, iš jų dvi priešmokyklinukų klasės kiekvienoje po 20 vaikų. Iš viso 40 priešmokyklinukų.

Po galerija lieka laisvas praėjimas į sporto aikštyną. Atramos projektuojamos taip, kad nepažeistų esamos lietaus nuotakynės bei būtų išsaugotas esamas tiesioginis jėjimas į cokolinį aukštą, kuriame yra valgykla.

Mokyklos pastatas (korpusas) projektuojamas dviejų aukštų su cokoliniu aukštu (pusrūsiu), kuriame numatomos techninės patalpos, rūbinės vyresniesiems moksleiviams, maisto skirstymo patalpa bei priedanga. Iš cokolinio aukšto projektuojami keli patekimai tiesiogiai į lauką.

Pirmame priestato aukšte planuojamos trys priešmokyklinės edukacijos patalpos (pažinimo STEAM, meninio ugdymo) su atskirais sanitariniais mazgais (skaičiuojama atsižvelgiant į higienos normą HN 21:2017 43 p. 1 unitazas 30 ugdytinių ir 1 praustuvas 20 ugdytinių). Taip pat tame pirmame aukšte planuojamos patalpos dviem ikimokyklinukų grupėms su atskirais sanitariniais mazgais bei miego patalpomis, kurios atskirtos nuo pagrindinės patalpos sustumiamomis (transformuojamomis) pertvaromis. Šios ikimokyklinukų patalpos projektuojamos su atskirais išėjimais tiesiogiai į lauką – į sportinio aikštyno pusę. Dar pirmame aukšte planuojama universali 200 kv. m, ploto salė bei prausyklos ir tualetai mergaitėms ir berniukams prie jos, o taip pat sensorinis kambarys bei erdvė laisvalaikio praleidimui ar popamokinei veiklai. Pirmame aukšte planuojama, kad vienu metu galėtų būti ugdomi iš viso ne daugiau, kaip 40 vaikų (20 vaikų vienoje grupėje). Jiems skirtos poilsio ir neformalaus bendravimo patalpos yra iš viršaus apšviestame pakankamo ploto koridoriuje. Pirmame aukšte planuojama patalpa ikimokyklinio ugdymo švietimo pagalbos specialistui.

Antrame aukšte projektuojamos klasės vyresniems mokiniams pagal projektavimo užduotį. Šiame aukšte yra numatomi sanitariniai mazgai bei patekimas į salės tūryje projektuojamą balkoną. Antrame aukšte planuojama, kad mokysis keturiose klasėse iki 24 moksleivių bendrojo ugdymo dalykų (matematikos, lietuvių, informatikos, kūrybinių technologijų), t. y. iš viso 96 vaikai ir dar mažesnėse specializuotose klasėse po 12 vaikų (užsienio kalbų, dorinio ugdymo-ir viso 4 mažesnio ploto kabinetuose), t. y. - 48 vaikai. Iš viso antrame aukšte vienu metu galės būti ugdomi ne daugiau kaip 144 moksleiviai. Antrame aukšte projektuojamos dienos ir popamokinių veiklų erdvės. Ugdomų vaikų skaičių nulėmė planavimo užduotyje nurodytų privalomai suprojektuoti patalpų plotai, nors mokyklos vadovybė planuoja mokyklos plėtrą artimiausiam laikui iki 160 moksleivių.

Projektuojamo pastato planinė struktūra suformuota iš esmės yra stačiakampio plano ir sukonstruota taip, kad pro stogę numatomus švieslangius šviesa patektų tiesiai į pirmo aukšto koridorių. Vaikų saugumui užtikrinti turi būti atitinkami atitvarai, pro kuriuos nebūtų galima persisverti. Stogės konstrukcija numatoma iš klijuoto medžio sijų, kurios būtų atvirai matomos antro aukšto erdvėje. Pastogės patalpų neprojektuojama. Pastato langai pirmame aukšte projektuojami su atidarymo ribotuvais ikimokyklinukų saugumui užtikrinti.

230804-01-PP-SA.AR-01	Lapas	Lapų	Laida
	11	13	0

Patekimui ŽN tarp aukštų projektuojamas liftas. O įėjimui į pirmą aukštą iš lauko prie pagrindinio įėjimo iš Švedės g. pusės nuo automobilių parkingo - vertikalus keltuvas, viduje pusės laiptų maršo įveikimui- atlenkiamas keltuvas, tvirtinamas prie porankio ant sienos. Toks sprendimas priimtas todėl, kadangi pirmo aukšto grindų lygis yra esamas ir nekeičiamas prisitaikant prie esamo grindų lygio, o teritorijos planiravimas paliekamas artimas esamam. Tokiu būdu užtikrinamas autonominis naujojo korpuso funkcionavimas iki to laiko, kol bus įrengta atskirus korpusus jungianti galerija. Ateityje atlikus esamo korpuso remontą bei pritaikymą ŽN bus antra alternatyva ŽN su judėjimo negalia patekti į pirmą esamos mokyklos korpuso aukštą ir pro pagrindinį įėjimą iš Aušros g. pusės per pandusą, o toliau į naująjį korpusą - per jungiamąją galeriją.

2.1. Sanitarinio aptarnavimo sprendimai

Sanitariniai mazgai projektuojamai atsižvelgiant į higienos normas. Kiekviename aukšte projektuojami atskiri universalios paskirties sanitariniai mazgai, kuriais galėtų naudotis žmonės su judėjimo negalia, mokytojai ar abiejų lyčių moksleiviai.

2.2. Šildymas, vėdinimas, oro kondicionavimas

Priestatas numatomas šildyti prijungiant prie centralizuotų šildymo tinklų, nes esami mokyklos pastatai yra šildomi centralizuotai bei turi savo šiluminį mazgą.

2.3. Saugotini želdiniai

Sklype išsaugomi visi esami medžiai. Projektuojamas priestatas numatomas statyti išilgai Švedės gatvės dalyje dabartinio stadiono. Likusioje pievoje turi būti įrengtas universalus žaidimų ir sporto plotas, ne mažesnis kaip 450 kv. m (projektuojama atskiru projektu). Išsaugomos ir teisiškai įregistruotos krepšinio bei žaidimų aikštelės.

2.4. Dangos

Teritorijos kiemas bei nuogrinda aplink projektuojamą pastatą projektuojama su betono trinkelėmis dangą. Tipas parenkamas pagal jau esamą dangą. Įvažiavimai į sklypą- esami, papildomas parkingas su vieta ŽN – asfalto dangą. Gaisrinis apvažiavimas bei dalis parkingo grindžiama betoninėmis korio tipo trinkelėmis, tarpai užsėjami žole.

2.5. Vertikalinis planiravimas

Sklypo vertikalinis planiravimas atliekamas minimaliai ir iš esmės nekeičiamas. Pastato pirmo aukšto grindų lygis yra + 114,31 pagal LKS, ir lieka esamas ir naujai projektuojamame priestate. Vertikalinio planiravimo brėžinys atliekamas techninio projekto stadijoje.

2.6. Sklypo aptvėrimas

Šiuo projektu etapu sklypo aptvėrimas nesprenžiamas. Iškilus poreikiui ateityje galima aptverti ažuoline metaline (kalto metalo) tvora su vartais.

230804-01-PP-SA.AR-01	Lapas	Lapų	Laida
	12	13	0

2.7. Automobilių parkavimas

Automobilių stovėjimo vietos projektuojamos sklypo ribose atsižvelgiant į papildomų vietų poreikį. Vadovaujantis STR 2.06.04:2014 „Gatvės ir vietinės reikšmės keliai. Bendrieji reikalavimai“ 107 p. 30 lentelės 9.3 punktu numatoma 1 vieta 30 mokinių, t. y. papildomų vietų poreikis nuo papildomų mokinių maksimalaus galimo skaičiaus (160 mokinių priestate) sudaro 6 vietas.

Esamame mokyklos pastate pagal mokinių skaičių reikia 14 vietų parkingo, o jo nėra įrengta visai, todėl jis numatomas prie naujai projektuojamo priestato.

2.8. Inžineriniai tinklai

Šalia projektuojamo pastato sklypo yra Šiaulių miesto magistraliniai tinklai. Elektros poreikis bus nustatomas rengiant techninį projektą.

2.9. Pastato sandarumas

Siekiant pastato sandarumo, visos plėvelės turi būti klijuojamos su persidengimu. Blokelių vertikalias siūles užtepti blokelių klijų mišiniu. Langų sandarinimui naudoti specialias sandarinimo juostas pagal langų gamintojo patvirtintas statybos taisykles. Užsandarinamos visos jungtis. Projektuojamo priestato energinė klasė A++.

3.12. Žmonių evakuacijos kelių sprendiniai

Iš projektuojamo priestato numatomi ne mažiau kaip trys tiesioginiai išėjimai į lauką, taip pat tiesioginis išėjimas iš cokolyje projektuojamų pagalbinių patalpų bei priedangos. Priestate projektuojamos trys uždaro tipo L1 laiptinės.

3.13. Universalus dizaino principai

Visos priestato patalpos numatomos pritaikytos ŽN poreikiams, t.y. durų pločiai ne siauresni nei 90 cm beklūčio pločio, kiekviename aukšte yra ŽN pritaikyti universalūs sanitariniai mazgai, priestate projektuojamas liftas, numatomi įrengti taktiliniai paviršiai regėjimo negalią turintiems asmenims. Visi koridoriai ir praėjimai projektuojami pagal universalus dizaino principus bei vadovaujantis ISO standartu dėl pastatų ir patalpų pritaikomumo ŽN poreikiams. Patekimui į pirmą aukštą tiesiogiai iš lauko projektuojamas vertikalus keltuvas lauke bei atlenkiamas keltuvas pakilti per vieną laiptų maršą viduje. Smulkiau detalizuojama techninio projekto stadijoje.

230804-01-PP-SA.AR-01	Lapas	Lapų	Laida
	13	13	0



SUTARTINIAI ŽENKLAI	
	SKLYPO RIBA
	UŽSTATYMO RIBOS PAGAL GINKŪNŲ KAIMO BENDRAJĄ PLANĄ
	PROJEKTUOJAMAS MOKYKLOS PASTATAS
	ESAMOS MOKYKLOS PASTATAS
	ESAMOS AIKŠTELĖS
	KORIO DANGA
	ASFALTO DANGA
	ŠALIGATVIO DANGA
	ESAMAS ĮVAŽIAVIMAS Į SKLYPĄ
	JĖJIMAS Į PASTATĄ
	UNIVERSALI ŽAIDIMO-SPORTO AIKŠTELĖ IKIMOKYKLINUKAMS
	TAKELIAI (SMULKIOS FRAKCIJOS DOLOMITO SKALDA, SUTANKINTA; TAKELIŲ PLOTIS ~1,0 m)

0	2024-07-12	Statytojo pritarimui. Viešinio procedūroms atlikti	
Laida	Išleidimo data	Laidos statusas. Keitimo priežastis (jei taikoma).	
Atestato Nr.		MB "STATYBŲ IDĖJA" kodas:303339699, Aušros al.66a-13, Šiauliai tel. +37067361089, el.paštas: info@statybuideja.lt	MOKSLO PASKIRTIES PASTATO (GINKŪNŲ SOFIJOS IR VLADIMIRO ZUBOVŲ PROGIMNAZIJOS) AUŠROS G.2, GINKŪNŲ K., GINKŪNŲ SEN., ŠIAULIŲ R.SAV., STATYBOS PROJEKTINIAI PASIŪLYMAI
35212	PV	A.Dabrikas	Brėžinys
A 901	PDV	R.Budrytė	SKLYPO PLANAS M1:500
LT	STATYTOJAS ŠIAULIŲ RAJONO SAVIVALDYBĖ	JURIDINIO ASMENS KODAS 111105174	Dokumento žymuo 230804A-01-TP-SP-B-01
			Lapų
			1 1

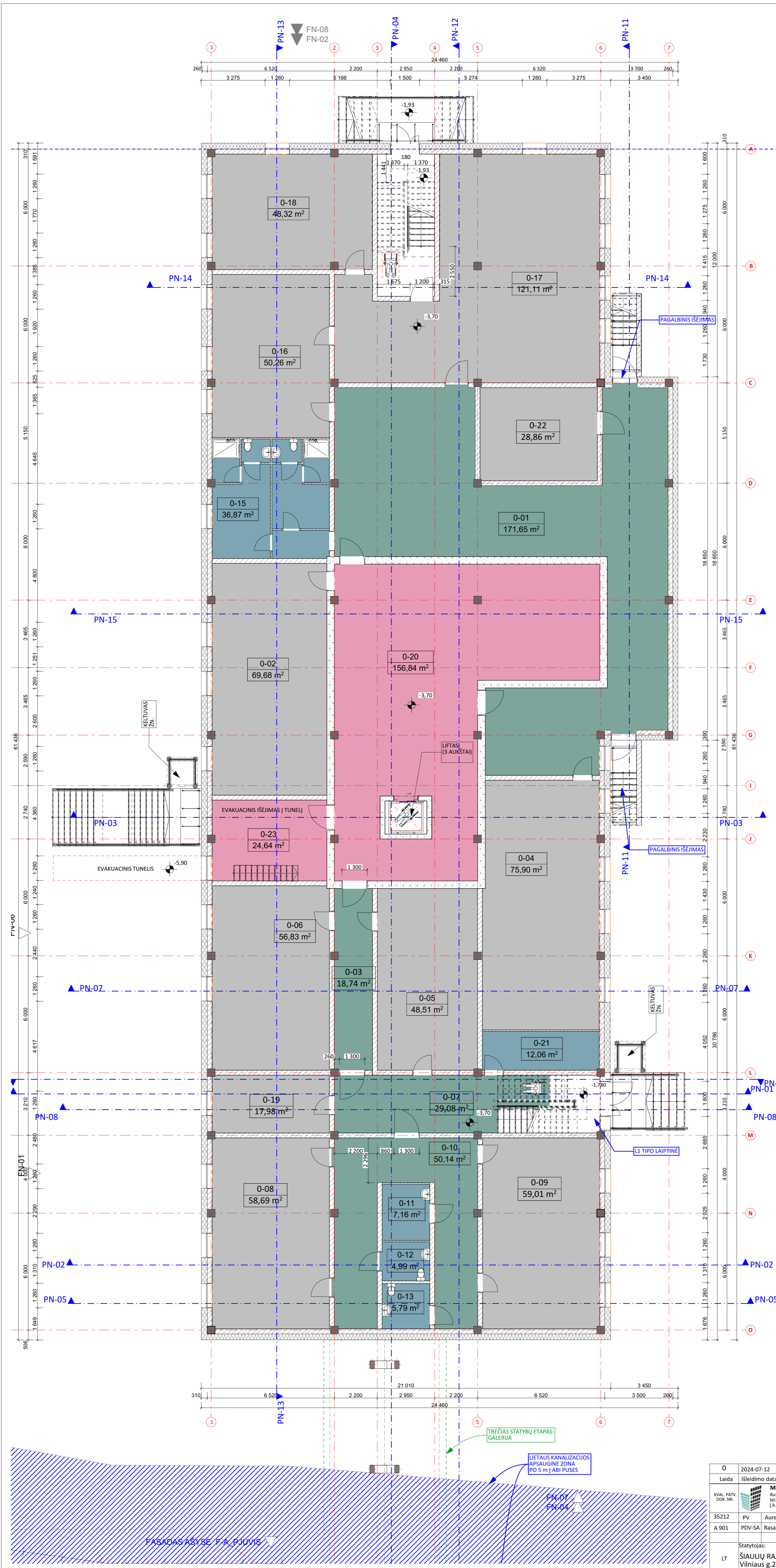

COKOLINIS AUKŠTAS		
Nr.	Patalpa	Bendras plotas
0-01	KORIDORIUS	171,65
0-02	SENSORINĖ ERDVĖ IKIMOKYKLINIO AMŽIAUS VAIKAMS	69,68
0-03	KORIDORIUS	18,74
0-04	SKALBINIŲ IR PATALPYNĖSIKIMOKYKLINIO UGDYMO VAIKAMS LAIKYMO PATALPA	75,90
0-05	INVENTORIAUS SANDELŪS IKIMOKYKLINIO AMŽIAUS VAIKŲ METODINĖMS PRIEMONĖMS	48,51
0-06	IKIMOKYKLINIO AMŽIAUS VAIKŲ LAUKO VEIKLŲ INVENTORIAUS LAIKYMO PATALPA	56,83
0-07	LAIPTINĖ	29,08
0-08	IKIMOKYKLINIOM UGDYMO APLINKOS TVARKYMO PRIEMONIŲ LAIKYMO PATALPA	58,69
0-09	IKIMOKYKLINIO UGDYMO FIZINIO LAVINIMO PRIEMONIŲ LAIKYMO PATALPA	59,01
0-10	KORIDORIUS	50,14
0-11	VALYTOJŲ INVENTORIAUS PAT.	7,16
0-12	WC	4,99
0-13	WC	5,79
0-15	WC + PAGALB. PERSONALO BUITINĖS	36,87
0-16	IKIMOKYKLINIO AMŽIAUS VAIKŲ MENINIO UGDYMO PRIEMONIŲ SAUGOJIMO PATALPA	50,26
0-17	MAISTO RUOŠIMO IR MAITINIMO PATALPA IKIMOKYKLINIO AMŽIAUS VAIKAMS	121,11
0-18	MAISTO ATSARGŲ IKIMOKYKLINIO AMŽIAUS VAIKAMS SANDELŪS	48,32
0-19	STEM PRIEMONIŲ IKIMOKYKLINIO AMŽIAUS VAIKAMS LAIKYMO PATALPA	17,98
0-20	TECHNINĖ PATALPA-PRIEDANGA	156,84
0-21	VANDENS APSKAITOS MAZGAS	12,06
0-22	VENTKAMERA	28,86
0-23	KORIDORIUS	24,64
VISO COKOLINIAME AUKŠTE:		1 153,11 m²

IKIMOKYKLINIO UGDYMO PATALPOS

0	2024-07-12	UŽSAKOVO PRITARIMUI. VIEŠINIMO PROCEDŪROMS.
Laida	Išleidimo data	Laidos statusas: Keltimo prieštastis (jei taikoma)
KVAL. PATV. DOK. NR.	MB STATYBŲ IDĖJA Ausros al. 66A-13, Šiauliai LT76233 tel. +370 673 61089; el.p. info@statybuidėja.lt l.k. 303339659; PVM kodas: LT1000 1167 3814	Statinio projekto pavadinimas: MOKSLO PASKIRTIES PASTATO (GINKŲNŲ SOFIJOS IR VLADIMIRO ŽUBOVŲ PROGIMNAZIJOS) AUSROS G.2, GINKŲNŲ K., ŠIAULIŲ R.SAV., STATYBOS PROJEKTIŲ PASŪLYMAI
35212	PV	Aurelijus Dabrickas
A 901	PDV-SA	Rasa Budrytė
Statytojas:	ŠIAULIŲ RAJONO SAVIVALDYBĖ Vilniaus g.263, Šiauliai, j.k. 111105174	Dokumento žymuo: 230804A-01-TP-PP-B-01.1
LT		Lapas Lapų

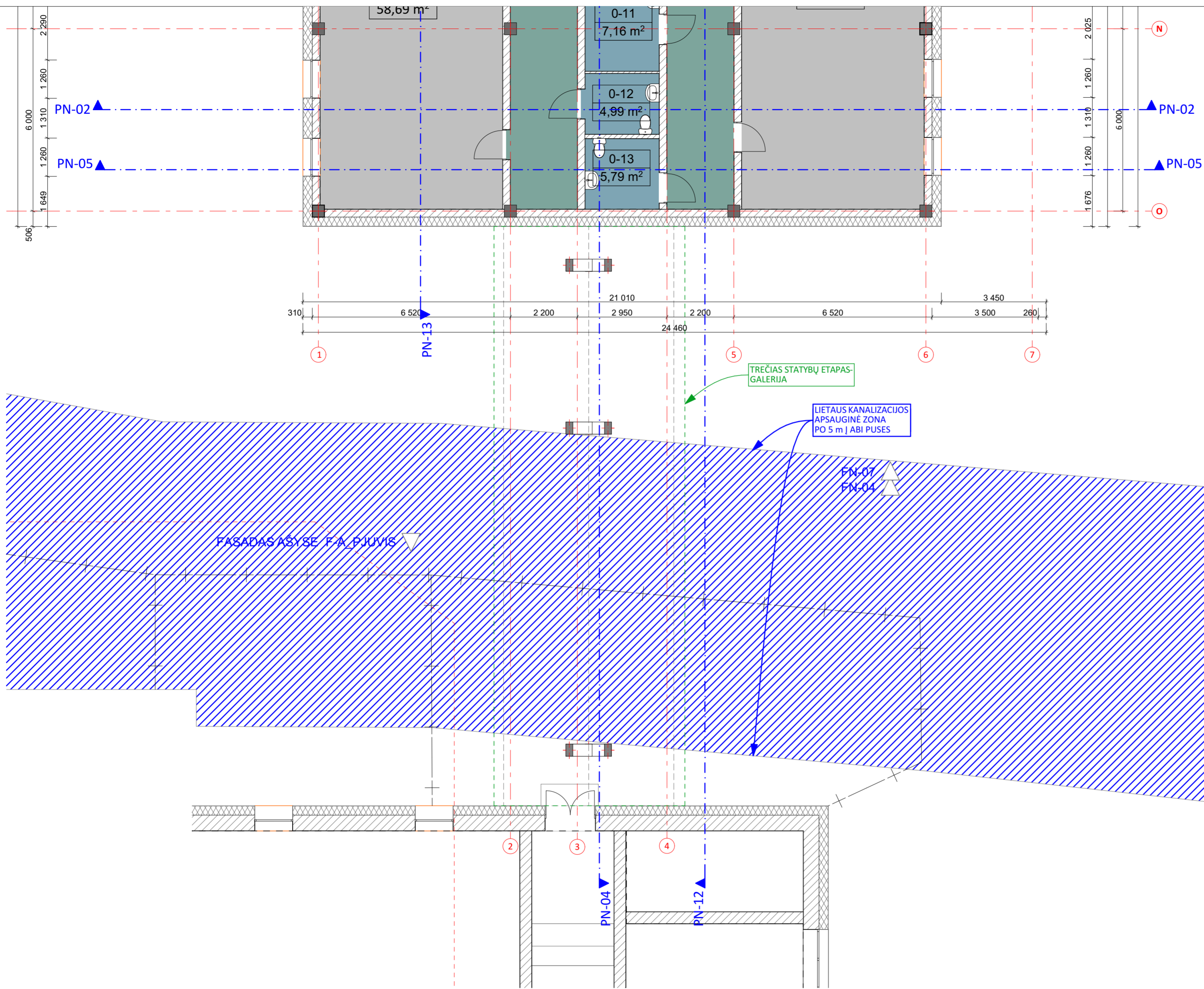

0	2024-07-12	UŽSAKOVO PRITARIMUI. VIEŠINIMO PROCEDŪROMS ATLIKTI
Laida	Išleidimo data	Laidos statusas. Keitimo priežastis (jei taikoma)
KVAL. PATV. DOK. NR.	MB STATYBŲ IDĖJA Aušros al.66A-13, Šiauliai LT76233 tel.:+370 673 61089; el.p.:info@statybuidėja.lt j.k.303339699; PVM kodas LT1000 1167 3814	Statinio projekto pavadinimas: MOKSLO PASKIRTIES PASTATO (GINKŪNŲ SOFIJOS IR VLADIMIRO ZUBOVŲ PROGIMNAZIJOS) AUŠROS G.2, GINKŪNŲ K., ŠIAULIŲ R.SAV., STATYBOS PROJEKTINIAI PASIŪLYMAI
35212	PV Aurelijus Dabrikas	Dokumento pavadinimas:
A 901	PDV-SA Rasa Budrytė	PUSRŪSIO PLANAS-GALERIJA M 1:100
LT	Statytojas: ŠIAULIŲ RAJONO SAVIVALDYBĖ Vilniaus g.263, Šiauliai, j.k. 111105174	Dokumento žymuo: 230804A-01-TP-PP-B-01.2
		Lapas Lapų

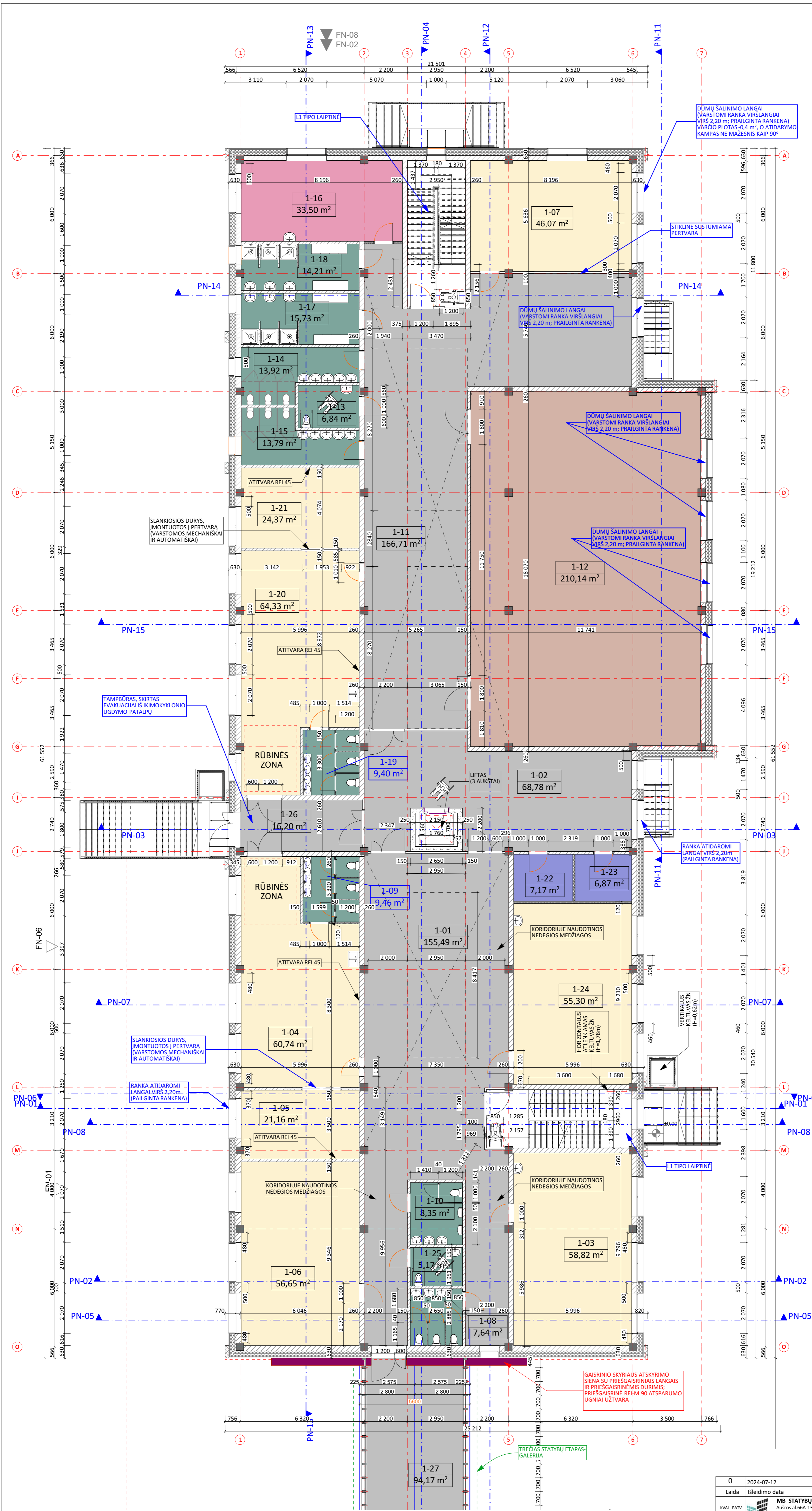

PIRMOS AUKŠTOS PATALPŲ EKSPLIKACIJA		
Nr.	Patalpa	Bendras plotas
1-01	KORIDORIUS	155,49
1-02	KORIDORIUS	68,78
1-03	MENINIO UGDYMO KAMBARYS IKIMOKYKLINUKAMS	58,82
1-04	IKIMOKYKL. GRUPĖ	60,74
1-05	IKIMOKYK. MIEGO ZONA	21,16
1-06	STEM CENTRAS IKIMOKYKLINUKAMS	56,65
1-07	IKIMOKYKLINUKŲ JUDESIO KOREKCIJOS KAMBARYS	46,07
1-08	WC-MERGAIČIŲ	7,64
1-09	WC	9,46
1-10	WC-BERNIUKŲ	8,35
1-11	KORIDORIUS-POILSIO ERDVĖ	166,71
1-12	POLIFUNKCINIO NAUDOJIMO SALĖ IKIMOKYKLINUKŲ FIZINIO AKTYVUMO VEIKLOMS	210,14
1-13	WC ŽŪN	6,84
1-14	WC BERNIUKŲ	13,92
1-15	WC MERGAIČIŲ	13,79
1-16	IKIMOKYKLINIO UGDYMO ŠVIETIMO PAGALBOS SPECIALISTO KAB.	33,50
1-17	PRAUŠKYLA BERNIUKŲ	15,73
1-18	PRAUŠKYLA MERGAIČIŲ	14,21
1-19	WC	9,40
1-20	IKIMOKYKLINUKŲ GR.	64,33
1-21	IKIMOKYKL. MIEG. ZONA	24,37
1-22	TECHNINĖ PAT.(SERVERINĖ)	7,17
1-23	VENTKAMERA	6,87
1-24	IKIMOKYKLINUKŲ PAŽINIMO CENTRAS	55,30
1-25	WC ŽŪN	5,17
1-26	TAMBŪRAS	16,20
1-27	GALERIJA	94,17
BENDRO PLOTO PIRMAME AUKŠTE		1 250,98 m²

IKIMOKYKLINIO UGDYMO PATALPOS

0	2024-07-12	UŽSAKOVO PRITARIMUI. VIŠINIMO PROCEDŪROMS.
Laida	Išleidimo data	Laidos statusas: Keitimo priešas (jei taikoma)
KVAL. PATV. DOK. NR.	MB STATYBŲ IDĖJA Aušros al. 66A-13, Šiauliai LT76233 tel. +370 673 61089; el.p. info@statybuidėja.lt l. 30333969; PVM kodas: LT100011673814	Statinio projekto pavadinimas: MOKSLO PASKIRTIES PASTATO (GINKŪNŲ SOFIJOS IR VLADIMIRO ŽUBOVŲ PROGIMNAZIJOS) AUŠROS G.2, GINKŪNŲ K., ŠIAULIŲ R.SAV., STATYBOS PROJEKTIŲ PASŪLYMAI
A 35212	PV	Aurelijus Dabrakas
A 901	PDV-SA	Rasa Budrytė
Statytojas:	ŠIAULIŲ RAJONO SAVIVALDYBĖ Vilniaus g.263, Šiauliai, j.k. 111105174	Dokumento žymuo: 230804A-01-TP-PP-B-02.1
LT		Lapas Lapų

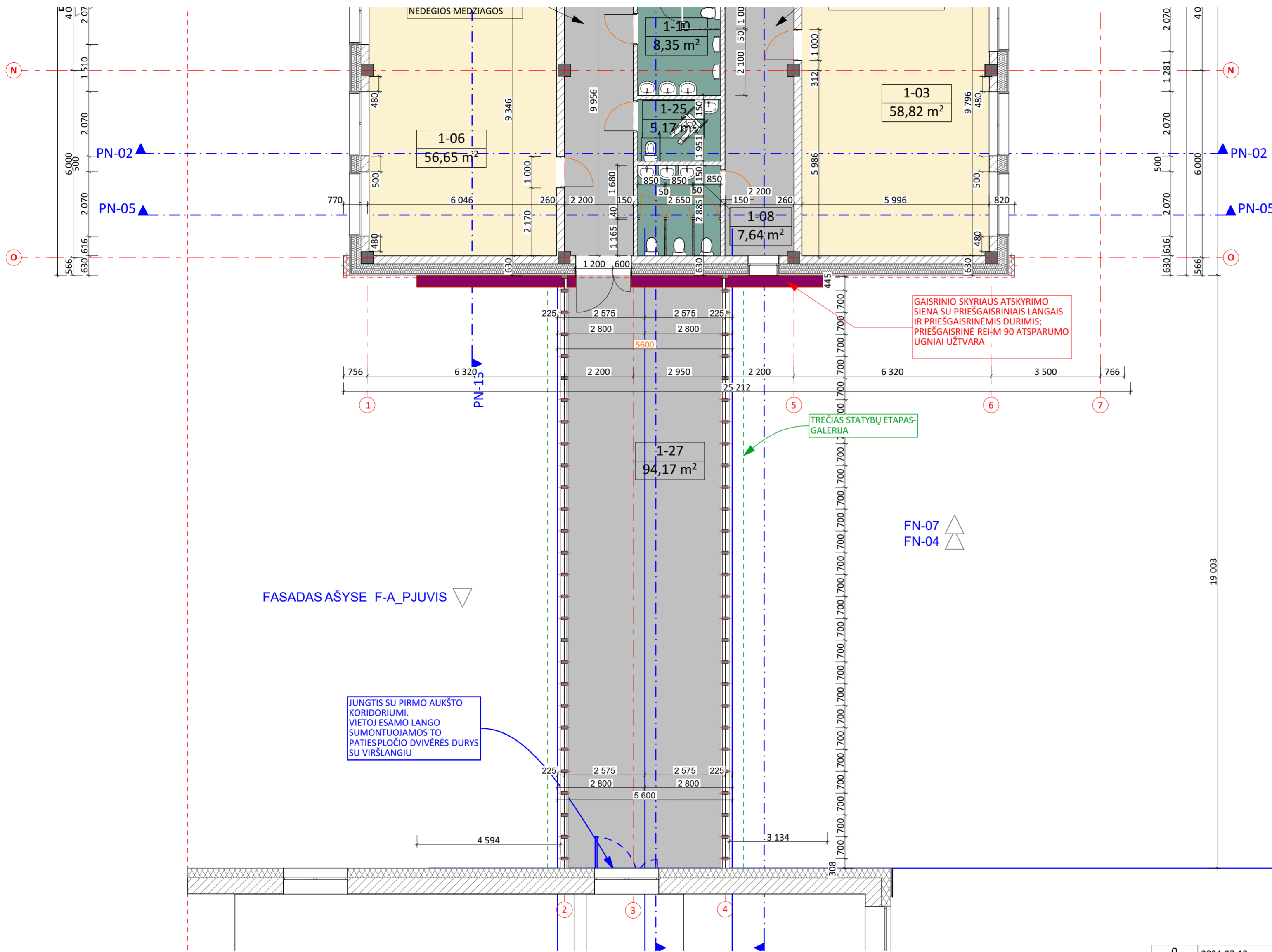

IKIMOKYKLINIO UGDYMO PATALPOS

1-09	WC	9,46
1-10	WC-BERNIUKŲ	8,35
1-11	KORIDORIUS+POILSIO ERDVĖ	166,71
1-12	POLIFUNKCINIO NAUDOJIMO SALĖ IKIMOKYKLINUKŲ FIZINIO AKTYVUMO VEIKLOMS	210,14
1-13	WC ŽN	6,84
1-14	WC BERNIUKŲ	13,92
1-15	WC MERGAIČIŲ	13,79
1-16	IKIMOKYKLINIO UGDYMO ŠVIETIMO PAGALBOS SPECIALISTO KAB.	33,50
1-17	PRausykla BERNIUKŲ	15,73
1-18	PRausykla MERGAIČIŲ	14,21
1-19	WC	9,40
1-20	IKIMOKYKLINUKŲ GR.	64,33
1-21	IKIMOKYKL. MIEG. ZONA	24,37
1-22	TECHNINĖ PAT.(SERVERINĖ)	7,17
1-23	VENTKAMERA	6,87
1-24	IKIMOKYKLINUKŲ PAŽINIMO CENTRAS	55,30
1-25	WC ŽN	5,17
1-26	TAMBŪRAS	16,20
1-27	GALERIJA	94,17
VISO PIRMAME AUKŠTE:		1 250,98 m²

0	2024-07-12	UŽSAKOVO PRITARIMUI. VIEŠINIMO PROCEDŪROMS ATLIKTI	
Laida	Išleidimo data	Laidos statusas. Keitimo priežastis (jei taikoma)	
KVAL. PATV. DOK. NR.	MB STATYBŲ IDĖJA Aušros al.66A-13, Šiauliai LT76233 tel.:+370 673 61089; el.p.info@statybuideja.lt j.k.303339699; PVM kodas LT1000 1167 3814	Statinio projekto pavadinimas: MOKSLO PASKIRTIES PASTATO(GINKŪNŲ SOFIJOS IR VLADIMIRO ZUBOVŲ PROGIMNAZIJOS) AUŠROS G.2, GINKŪNŲ K., ŠIAULIŲ R.SAV., STATYBOS PROJEKTIŲ PASIŪLYMAI	
35212	PV	Aurelijus Dabrikas	Dokumento pavadinimas:
A 901	PDV-SA	Rasa Budrytė	PIRMO AUKŠTO PLANAS-GALERIJA M 1:100
LT	Statytojas: ŠIAULIŲ RAJONO SAVIVALDYBĖ Vilniaus g.263, Šiauliai, j.k. 111105174	Dokumento žymuo: 230804A-01-TP-PP-B-02.2	Lapas Lapų

ANTRO AUKŠTO PATALPŲ EKSPLIKACIJA		
Nr.	Patalpa	bendras plotas
2-01	KORIDORIUS	323,35
2-02	MAISTO GAMYBOS TECHNOLOGIJŲ KAB.	68,88
2-03	WC	14,97
2-04	WC-ŽN	4,72
2-05	TECHNINĖ PAT.	14,39
2-06	UŽSIENIO K.	59,10
2-07	LIETUVIŲ K.	59,25
2-08	UŽSIENIO	55,97
2-09	UŽSIENIO K.	30,37
2-10	DORINIS UGD.	56,03
2-11	VALYMO INVENTORIAUS PAT.	3,75
2-12	WC-ŽN	5,56
2-13	WC-ŽN	5,52
2-14	MOKYTOJŲ PATALPA	20,95
2-15	BALKONAS	35,14
2-16	WC-ŽN	6,14
2-17	INFORMATIKOS K.	70,60
2-18	WC	15,10
2-19	MATEMATIKOS K.	59,46
VISO ANTRAME AUKŠTE:		909,25 m ²

BENDROJO LAVINIMO UGDYMO PATALPOS

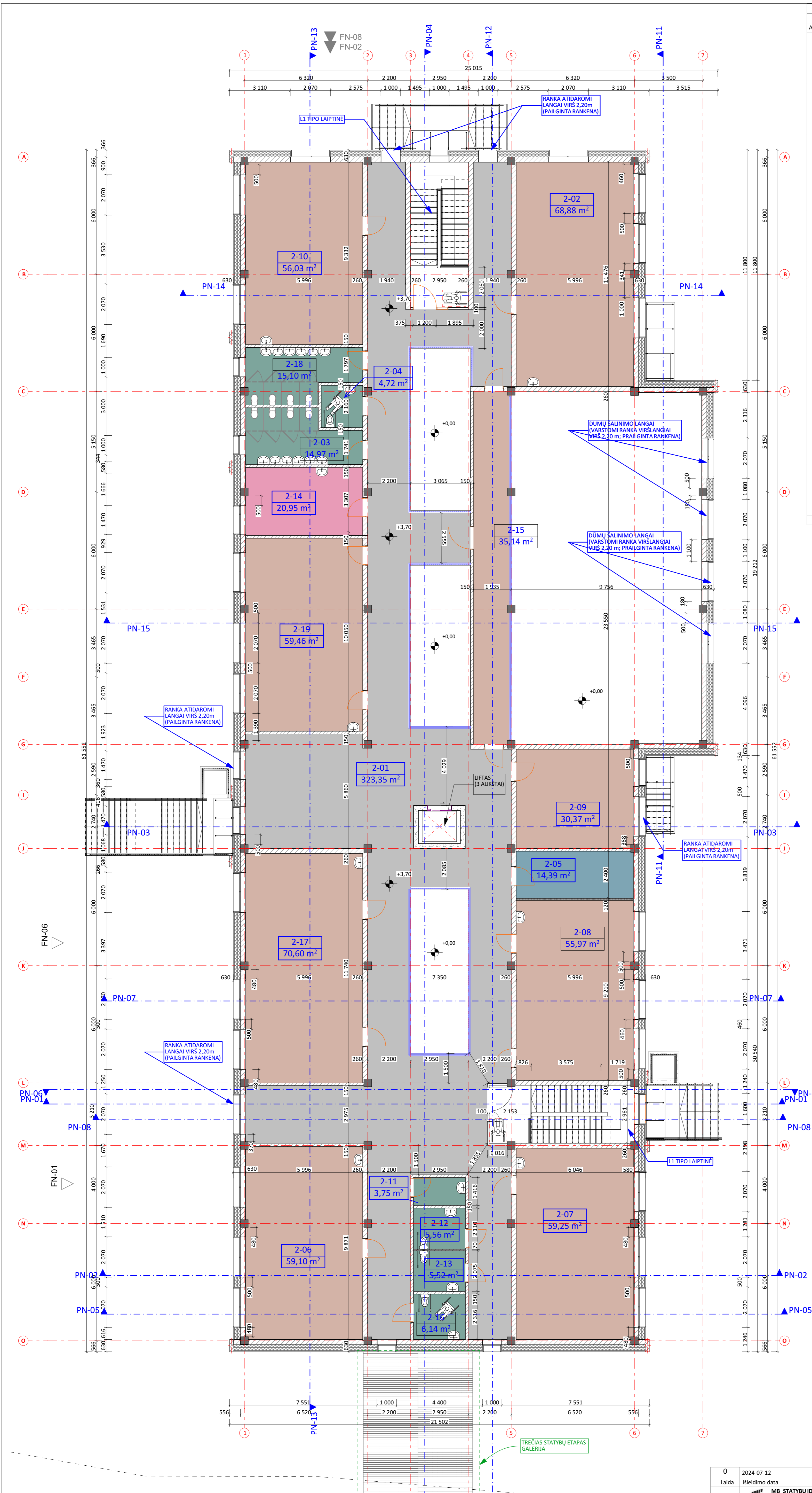

O	2024-07-12	UŽSAKOVO PRITARIMUI. VIEŠINIMO PROCEDŪROMS.
Laida	Išleidimo data	Laidos statusas: Keitimo priežastis (jei taikoma)
KVAL. PATV. DOK. NR.	MB STATYBŲ IDĖJA Ausros al. 66A-13, Šiauliai LT76233 tel. +370 673 61080; el.p. info@statybuideja.lt l.k. 303339659; PVM kodas: LT1000 1167 3814	Statinio projekto pavadinimas: MOKSLO PASKIRTIES PASTATO (GINKŲNŲ SOFIJOS IR VLADIMIRO ŽUBOVŲ PROGIMNAZIJOS) AUSROS G.2, GINKŲNŲ K., ŠIAULIŲ R.SAV., STATYBOS PROJEKTIŲ PASŪLYMAI
A 901	PV Aurelijus Dabrickas	Dokumento pavadinimas: ANTRO AUKŠTO PLANAS
A 901	PDV-SA Rasa Budrytė	M 1:100
Statytojas:	ŠIAULIŲ RAJONO SAVIVALDYBĖ Vilniaus g.263, Šiauliai, i.k. 111105174	Dokumento žymuo: 230804A-01-TP-PP-B-03.1
LT		Lapas Lapų

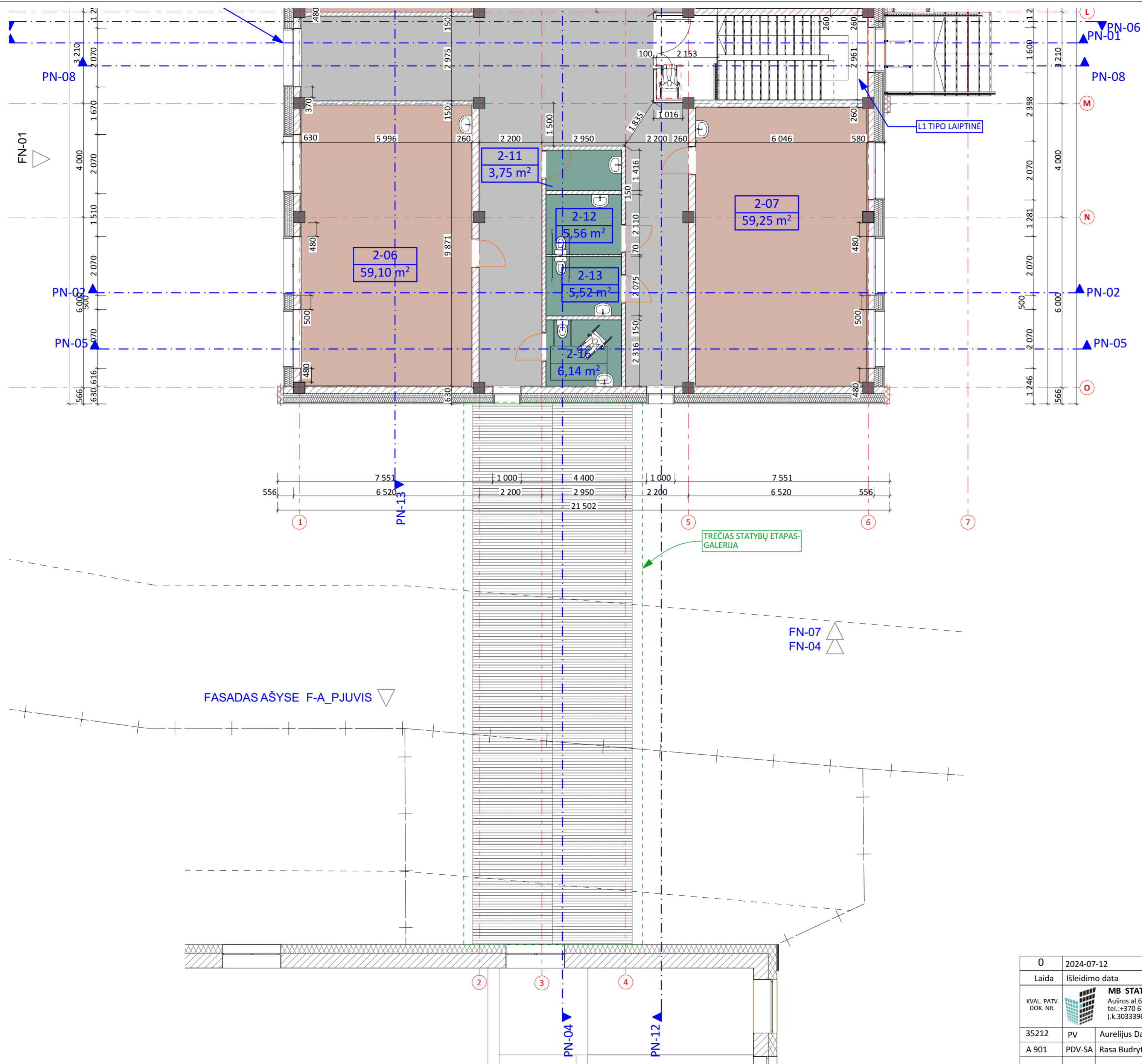

0	2024-07-12	UŽSAKOVO PRITARIMUI. VIEŠINIMO PROCEDŪROMS ATLIKTI	
Laida	Išleidimo data	Laidos statusas. Keitimo priežastis (jei taikoma)	
KVAL. PATV. DOK. NR.	 MB STATYBŲ IDĖJA Aušros al.66A-13, Šiauliai LT76233 tel.:+370 673 61089; el.p.info@statybuideja.lt j.k.303339699; PVM kodas LT1000 1167 3814	Statinio projekto pavadinimas: MOKSLO PASKIRTIES PASTATO (GINKŪNŲ SOFIJOS IR VLADIMIRO ZUBOVŲ PROGIMNAZIJOS) AUŠROS G.2, GINKŪNŲ K., ŠIAULIŲ R.SAV., STATYBOS PROJEKTINIAI PASIŪLYMAI	
35212	PV	Aurelijus Dabrikas	Dokumento pavadinimas:
A 901	PDV-SA	Rasa Budrytė	ANTRO AUKŠTO PLANAS-GALERIJA M 1:100
LT	Statytojas: ŠIAULIŲ RAJONO SAVIVALDYBĖ Vilniaus g.263, Šiauliai, j.k. 111105174	Dokumento žymuo: 230804A-01-TP-PP-B-03.2	Lapas Lapų

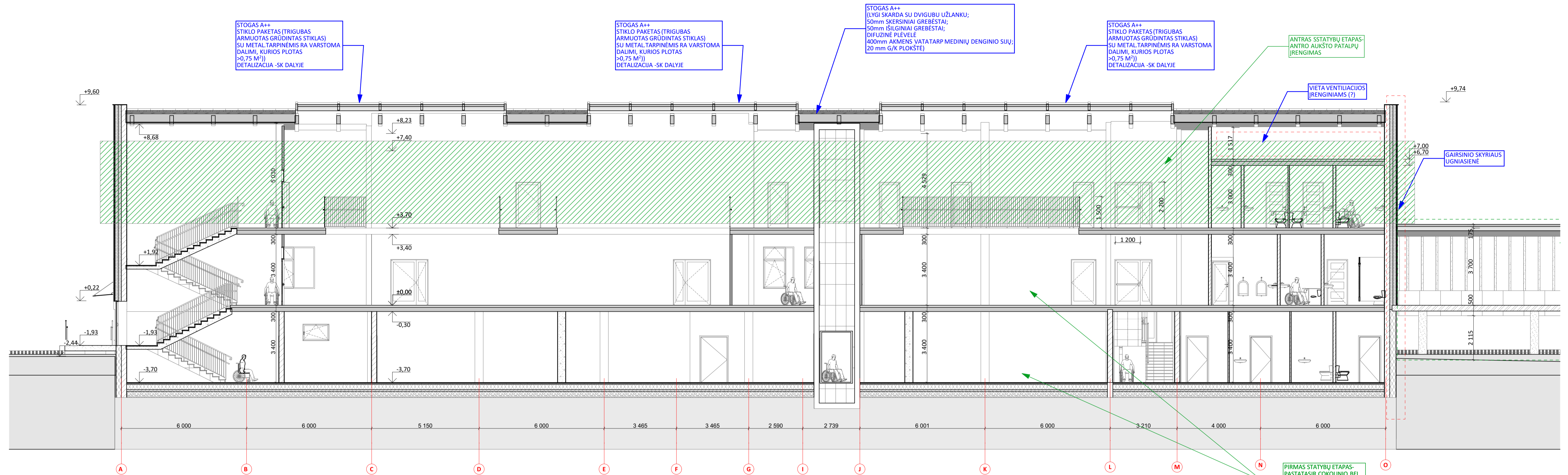

PN-04

PJŪVIS 4-4

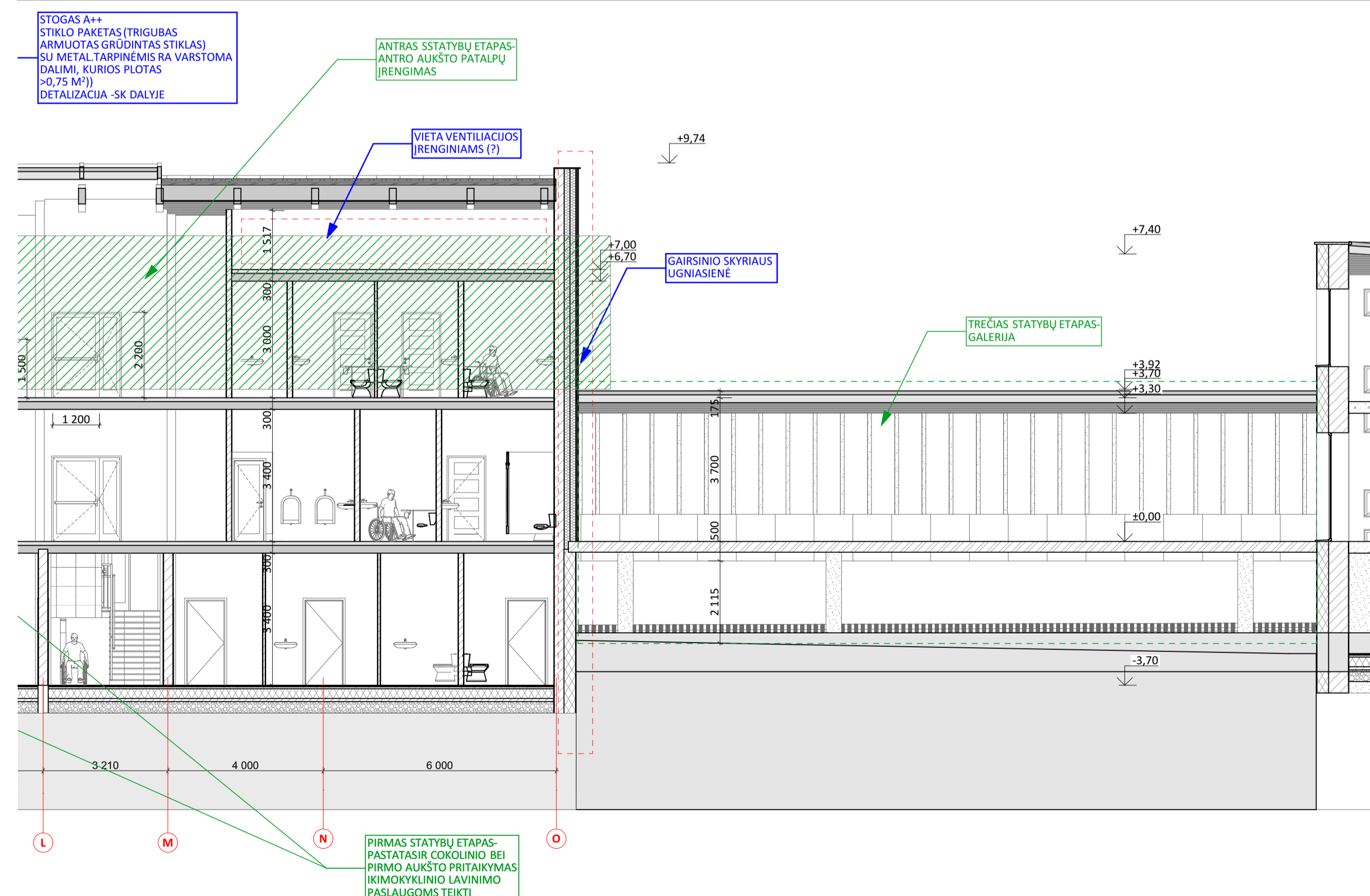

PN-04

PJŪVIS 4-4

1:100

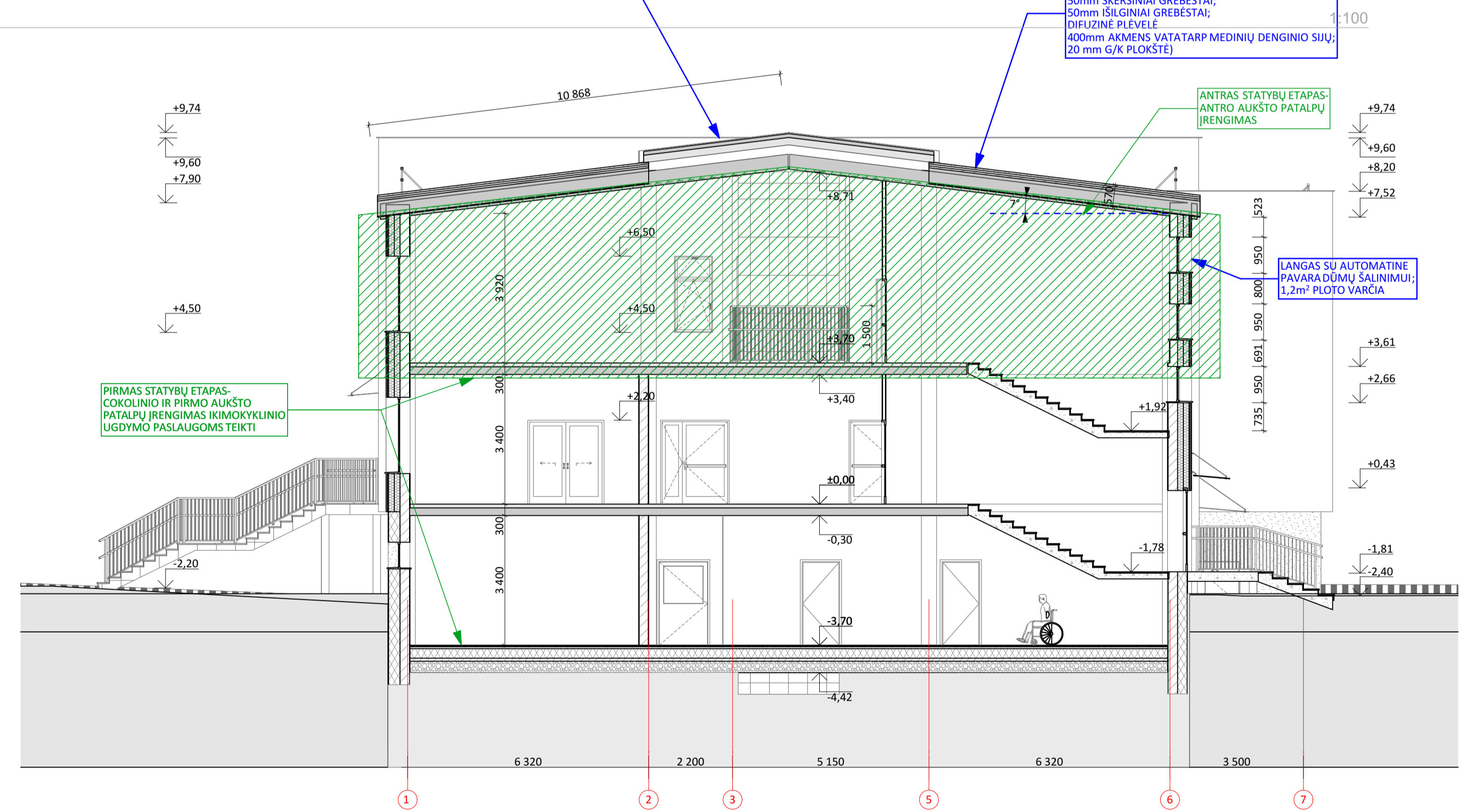

PN-01

PJŪVIS 1-1

1:100

O	2024-07-12	UŽSAKOVO PRITARIMUI. VIŠIŠINIO PROCEDŪROMS ATLIKTI
Laida	Išleidimo data	Laidos statusas. Keitimo priežastis (jei taikoma)
MB STATYBŲ IDEJA	Statinio projekto pavadinimas:	Statinio projekto pavadinimas:
Adresas: ai.068-13, Šiauliai LT76233	MOKSLO PASKIRTIES PASTATŲ (GINKLŪNŲ SOFIJOS IR VLADIMIRO ZUBOVŲ PROGIMNAZIJS) AUŠROS G.2, GINKLŪNŲ K., ŠIAULIŲ R.SAV., STATYBOS PROJEKTIJINIAI PASIŪLYMAI	
tel.+370 673 61088; el.p.info@statybuideja.lt		
į.k.303339699; PVM kodas LT100011673814		
35212 PV Aurelijus Dabrikas	Dokumento pavadinimas:	
A 901 PDV-SA Rasa Budrytė	PJŪVIS 4-4, 1-1	M 1:100
Statytojas:	Dokumento žymuo:	Lapas Lapų
LT ŠIAULIŲ RAJONO SAVIVALDYBĖ Vilniaus g.263, Šiauliai, į.k. 111105174	230804A-01-TP-PP-B-04.1	

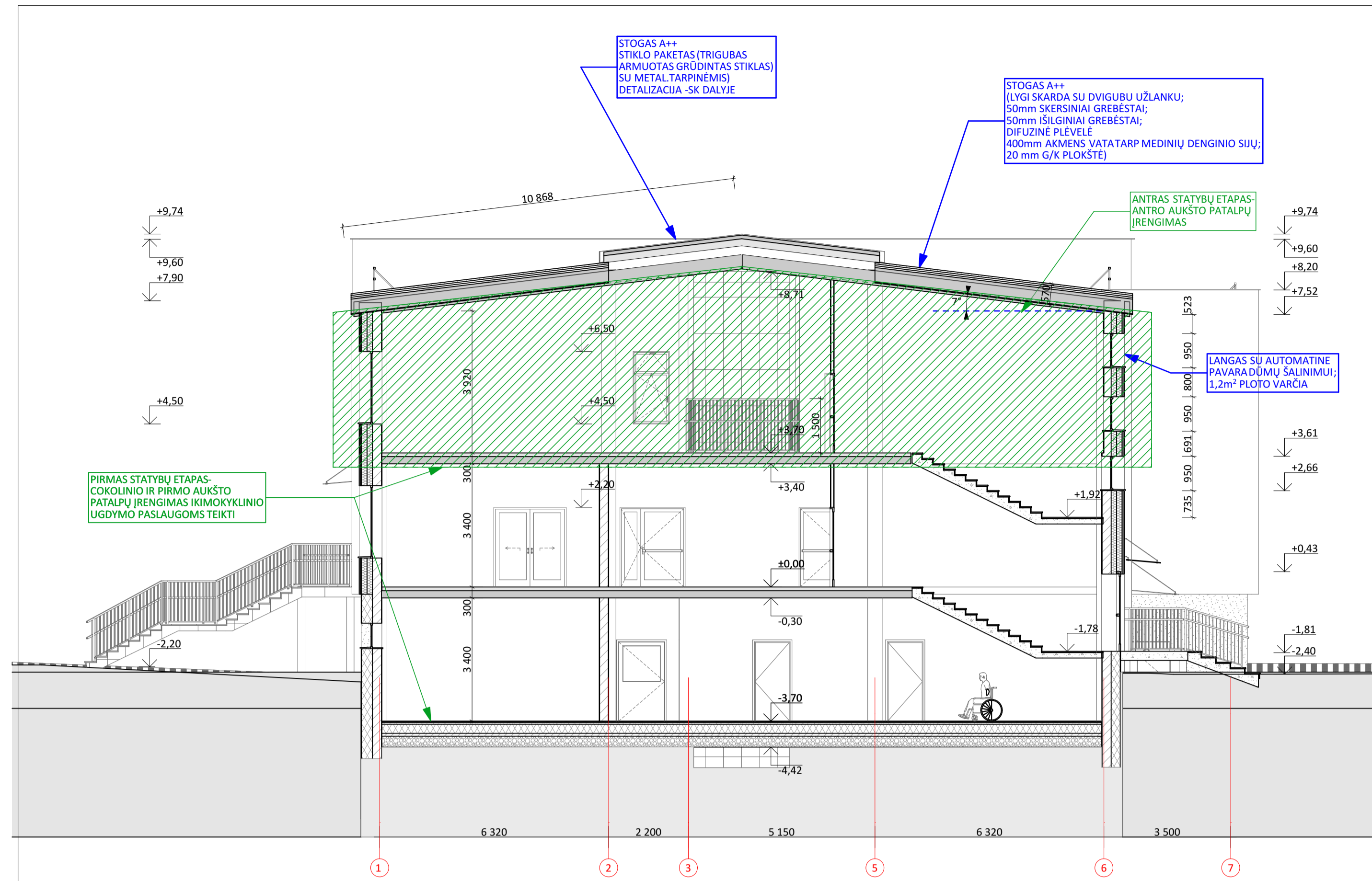

PN-01 PJŪVIS 1-1 1:100

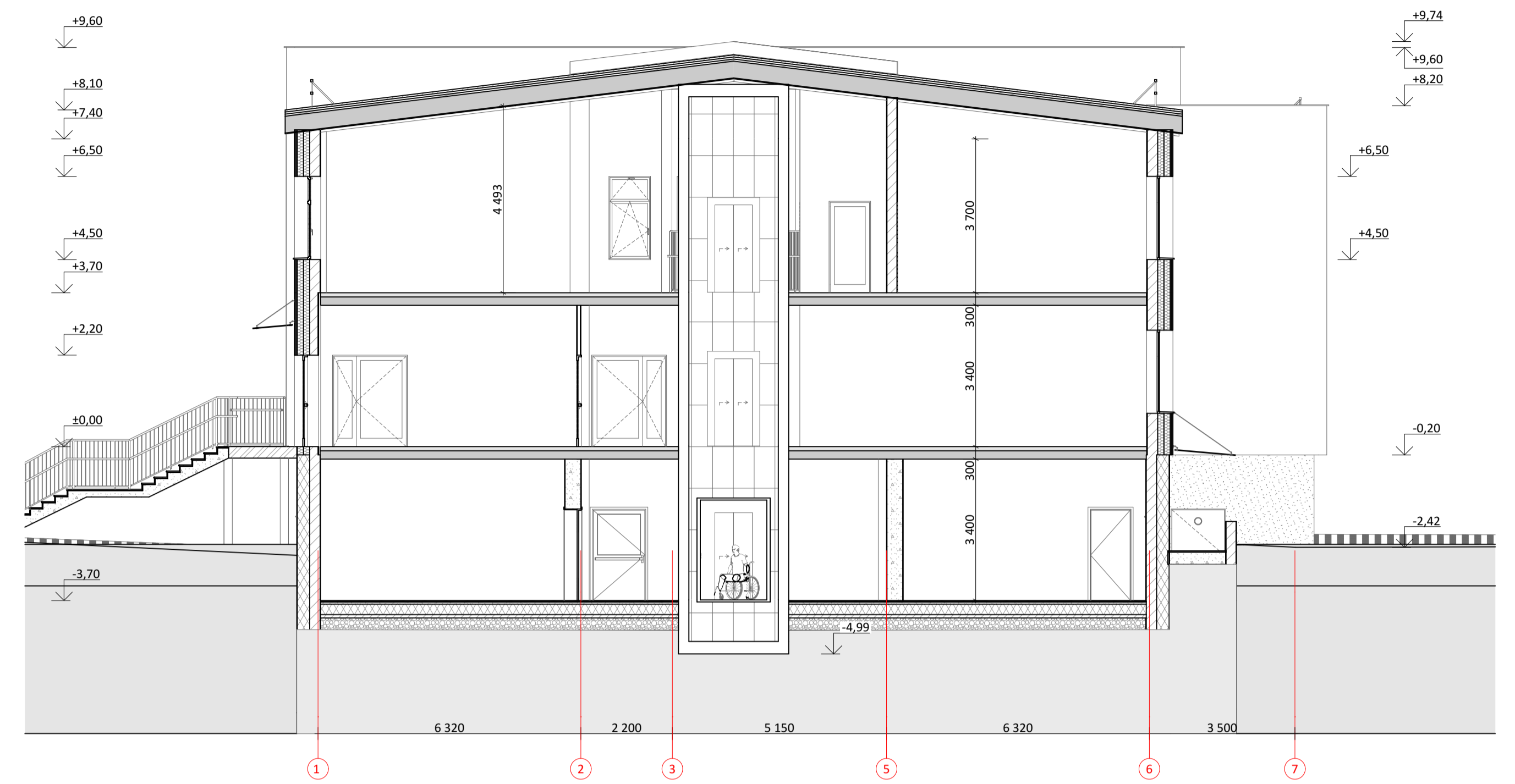

PN-03 PJŪVIS 3-3 1:100

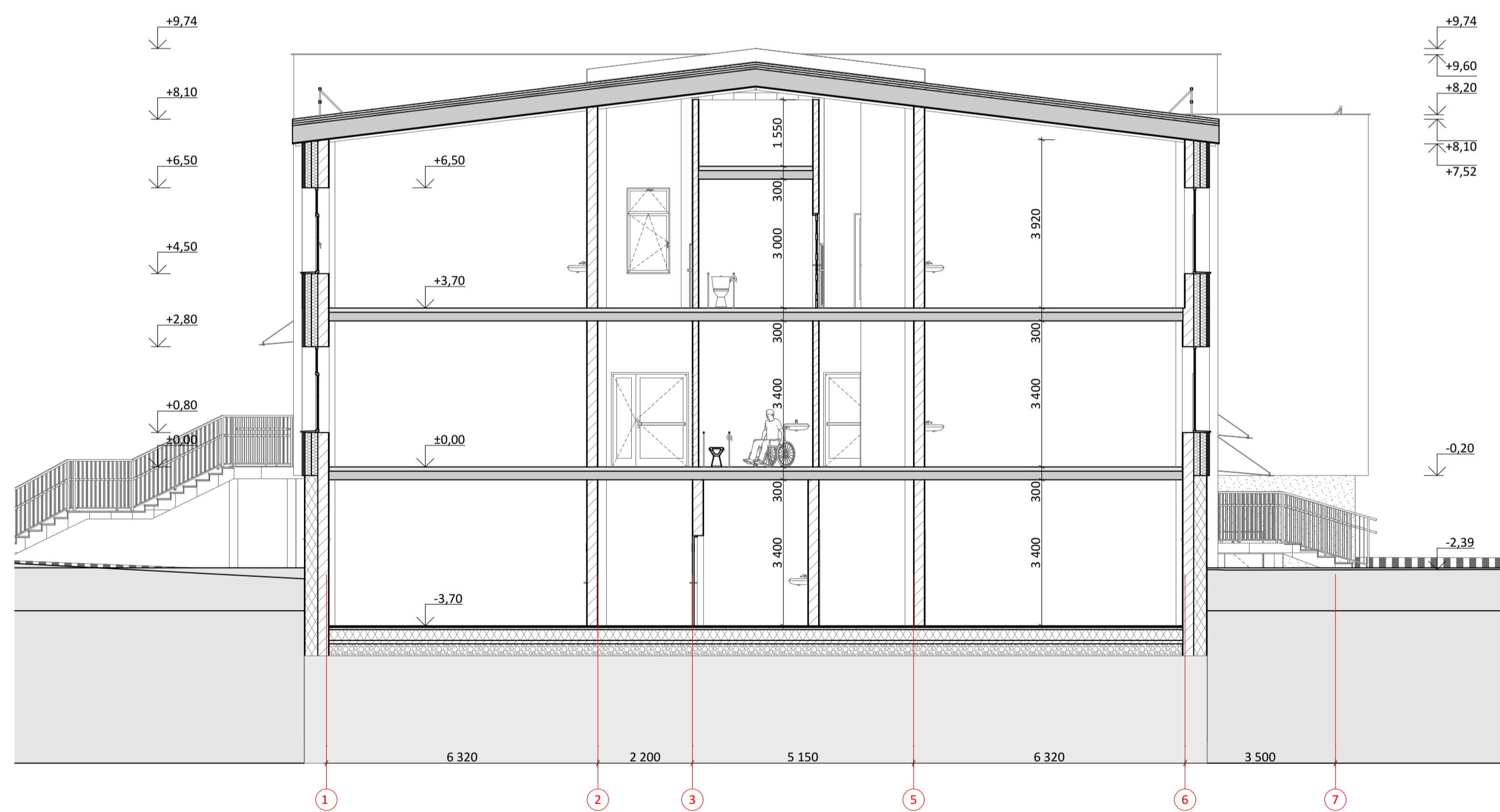

PN-02 PJŪVIS 2-2 1:100

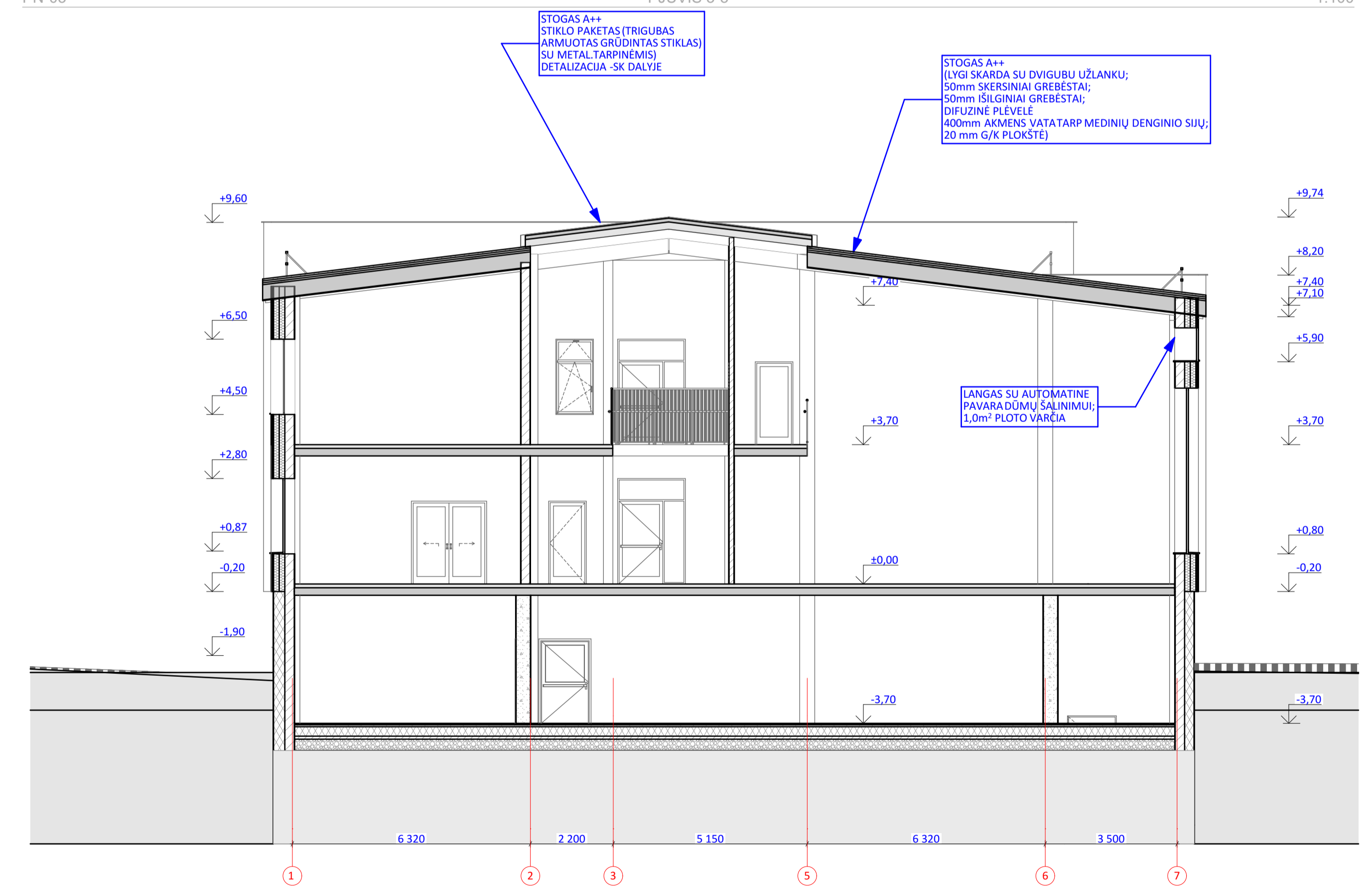

PN-15 PJŪVIS 15-15 1:100

0	2024-07-12	UŽSAKOVO PRITARIMUI. VIEŠINIMO PROCEDŪROMS ATLIKTI
Laida	Išleidimo data	Laidos statusas. Keitimo priežastis (jei taikoma)
KVAL. PATV. DOK. NR.	MB STATYBŲ IDEJA Adresas: al. 066A-13, Šiauliai LT76233 tel.: +370 673 61088; el.p. info@statybuideja.lt l.k. 303339699; PVM kodas LT1000 1167 3814	Statinio projekto pavadinimas: MOKSLO PASKIRTIES PASTATŲ (GINIŲNŲ SOFIJOS IR VLADIMIRO ZUBOVŲ PROGIMNAZIJS) AUŠROS G.2, GINKŪNŲ K., ŠIAULIŲ R.SAV., STATYBOS PROJEKTIŲ PASIŪLYMAI
35212	PV Aurelijus Dabrikas	Dokumento pavadinimas:
A 901	PDV-SA Rasa Budrytė	PŪVIAI M 1:100
Statytojas:	ŠIAULIŲ RAJONO SAVIVALDYBĖ Vilniaus g.263, Šiauliai, l.k. 111105174	Dokumento žymuo:
LT		230804A-01-TP-PP-B-04.2
		Lapas Lapų

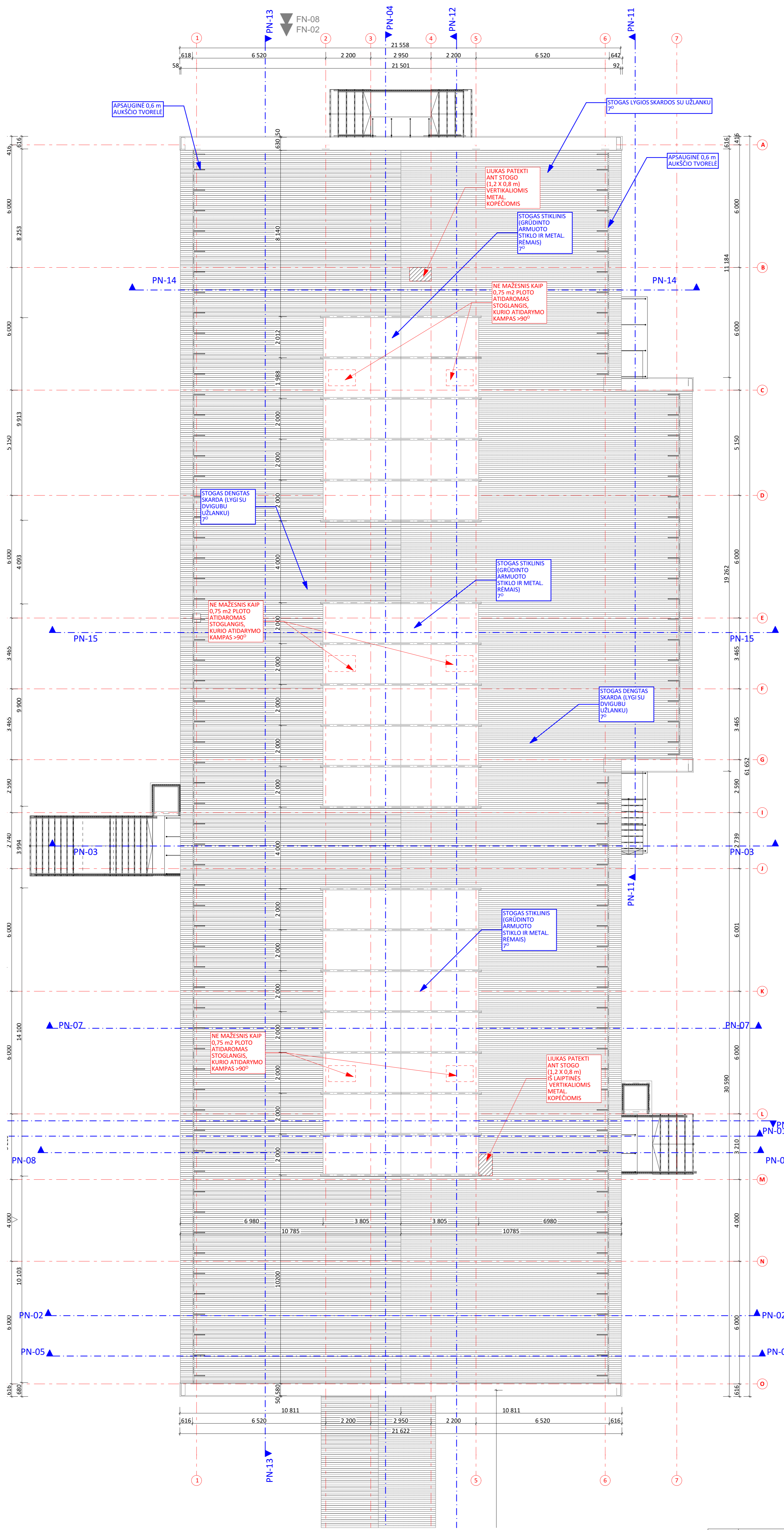

0	2024-07-12	UŽSAKOVO PRITARIMUI. VIŠINIMO PROCEDŪROMS.
Laida	Išleidimo data	Laidos statusas. Keitimo priežastis (jei taikoma)
KVAL. PATV. DOK. NR.	MB STATYBŲ IDĖJA Ausros al.66A-13, Šiauliai LT76233 Tel. +370 673 61080; el.p. info@statybuidėja.lt LŠ-303339659; PVM kodas LT1000 1167 3814	Statinio projekto pavadinimas: MOKSLO PASKIRTIES PASTATO(GINKŪNŲ SOFIJOS IR VLADIMIRO ŽUBOVJŲ PROGIMNAZIJOS) AUSROS G.2, GINKŪNŲ K., ŠIAULIŲ R.SAV., STATYBOS PROJEKTIŲ PASŪLYMAI
35212	PV	Aurelijus Dabrickas
A 901	PDV-SA	Rasa Budrytė
Statytojas:	Dokumento žymuo:	Lapas Lapų
LT ŠIAULIŲ RAJONO SAVIVALDYBĖ Vilniaus g.263, Šiauliai, j.k. 111105174	230804-01-TP-PP-B-08	