

Žemės sklypo išdėstymo schema

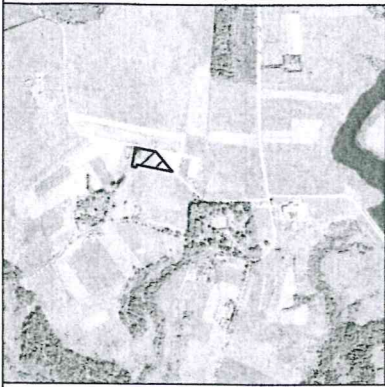

ŽEMĖS SKLYPO PLANAS M 1:1000

Sklypo plotas 5817 m²

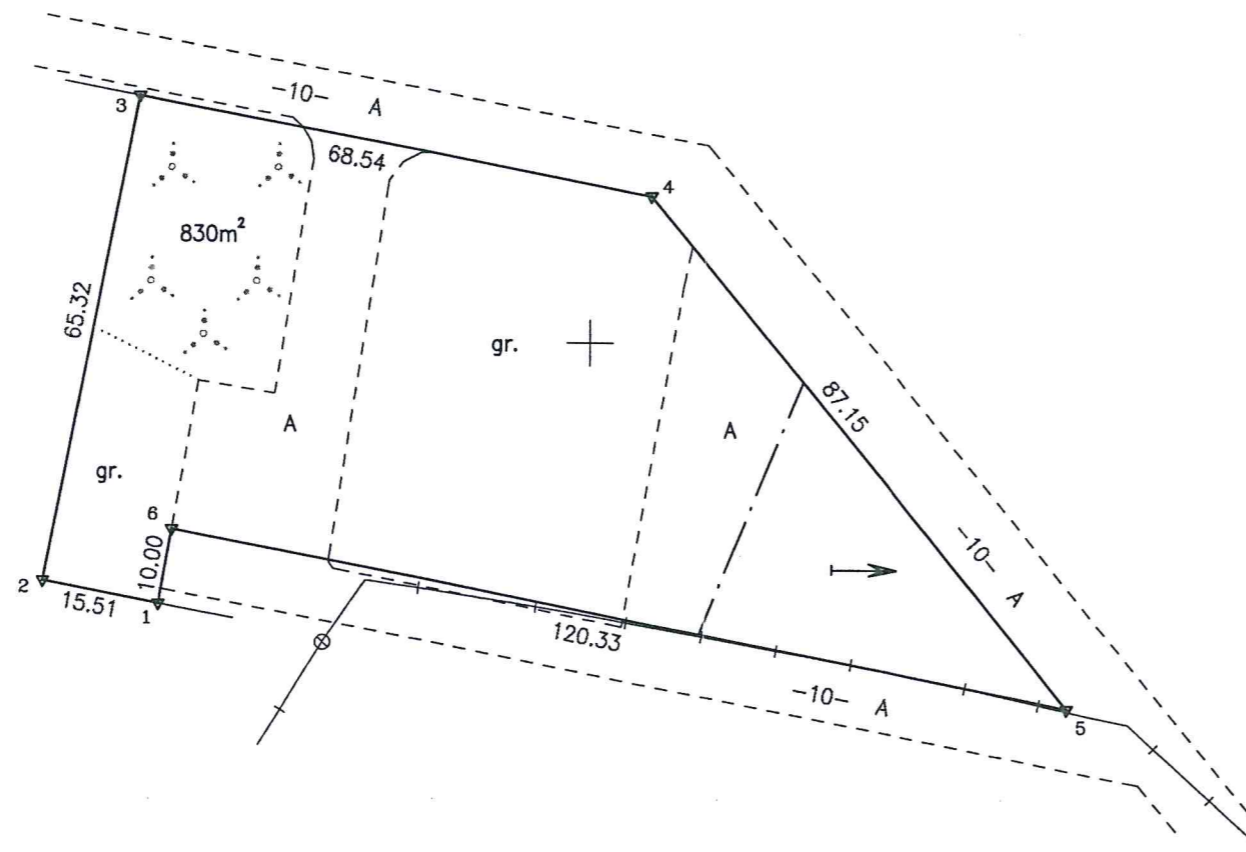

Kadastras:	vietovė	Bubių	blokas	sklypas
		9 1 0 5 0 0 1 3		19

Gatvė, namo Nr.	Skł. Nr. 656
Kaimas (miestelis)	Slydžių k.
Seniūnija	Bubių sen.
Miestas (rajonas)	Šiaulių
Apskritis	Šiaulių

Gretimybė	Gretimo žemės sklypo kadastro Nr.	Pastabos
1-3	9105/0013:76	
3-4		Kelias 8 m
4-5		Kelias 10 m.
5-1		Kelias 10 m.

Su paženkintomis vietovėje žemės sklypo ribomis, aprašytomis 2012 m. gruodžio mėn. 4 d. žemės sklypo paženklinimo-parodymo akte, ir nustatytu plotu sutinku:
 Žemės savininkas (naudotojas):

Algimantas Gaubas
 Šiaulių rajono savivaldybės meras (parašas) (data)

Igaliotas asmuo

Nacionalinės žemės tarnybos prie Žemės ūkio ministerijos
 Šiaulių miesto (rajon) žemėtvarkos skyrius
 Patikrino: Vyriausioji specialistė **Gracija Marozienė**
 Suderino: **Vytautas Varnas**
 (parašas) (parašas) (vardas, pavardė)



SUDERINTA:
 (pareigos) 6189000.00
 447300.00

Stefanija Bielskienė
 Inžinierė operatorė
 (vardas pavardė)

2012 m. 12 mėn. 12 d.

ŽEMĖS SKLYPO RIBOS
 PAŽYMĖTOS KADASTRO ŽEMĖLĄPYJE
 2012-01-16
 VI Registrų centro Šiaulių filialas
 (parašas) (parašas) (vardas, pavardė)

in real
 G E O

Pramonės g. 8, LT-78149 Šiauliai Įmonės kodas: 302604810 Mob. 8 620 92444 el. paštas: siauliaigeo@inreal.lt

Pareigos	Parašas	Vardas, pavardė	Data
Šiaulių skyriaus vadovas		Vytenis Valys	2012-12-05
Matininkas		Vytenis Valys	2012-12-05

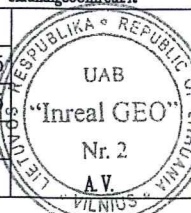

ŽEMĖS SKLYPO PLANAS M 1:1000

Sklypo plotas 5817 m²

Žemės sklypo kadastro Nr. 9 1 0 5 0 0 1 3

KOORDINACIŲ ŽINIARAŠTIS

Koordinacių sistema LKS-94							
Taško Nr.	Kodas	X	Y	Taško Nr.	Kodas	X	Y
1	R	6189065.35	447343.35				
2	R	6189068.26	447328.12				
3	R	6189132.36	447340.69				
4	R	6189119.46	447408.01				
5	R	6189051.95	447463.13				
6	R	6189075.20	447345.07				

SKLYPO CENTRO KOORDINATĖS	
Koordinacių sistema	Koordinatės X/Y
Valstybinė LKS-1994	X=6189092 Y=447386

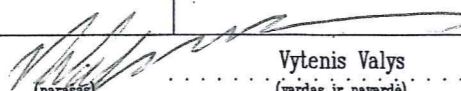
Žiniaraštį sudarė		Vytenis Valys	2M-M-1174	2012-12-05
	(parašas)	(vardas ir pavardė)	(kvalifikacijos pažymėjimo Nr.)	(data)

Duomenys apie žemės naudojimo apribojimus			
Eil. Nr.	Kodas	Apribojimai	Žemės plotas, m ²
1	2	2 - II-Kelių apsaugos zonos	2446
2	9	9 - IX-Dujotiekių apsaugos zonos	95
3	20	20 - XX-Požeminių vandens telkinių (vandenviečių) sanitarinės apsaugos zonos	5817
4	21	21 - XXI-Žemės sklype įrengtos valstybei priklausancios melioracijos sistemos bei įrenginiai	880
5			

Ištrauka iš Lietuvos Administracinių teisių pažeidimų kodekso:

47 straipsnis. Pastovių žemėnaudos riboženklų sunaikinimas arba gadinimas - užtraukia baudą nuo dviejų šimtų penkiasdešimties iki penkių šimtų litų.

48 straipsnis. Geodezinio pagrindo punkto bei markšneiderystės ženklų sunaikinimas arba gadinimas - užtraukia baudą nuo penkių šimtų iki vieno tūkstančio litų.