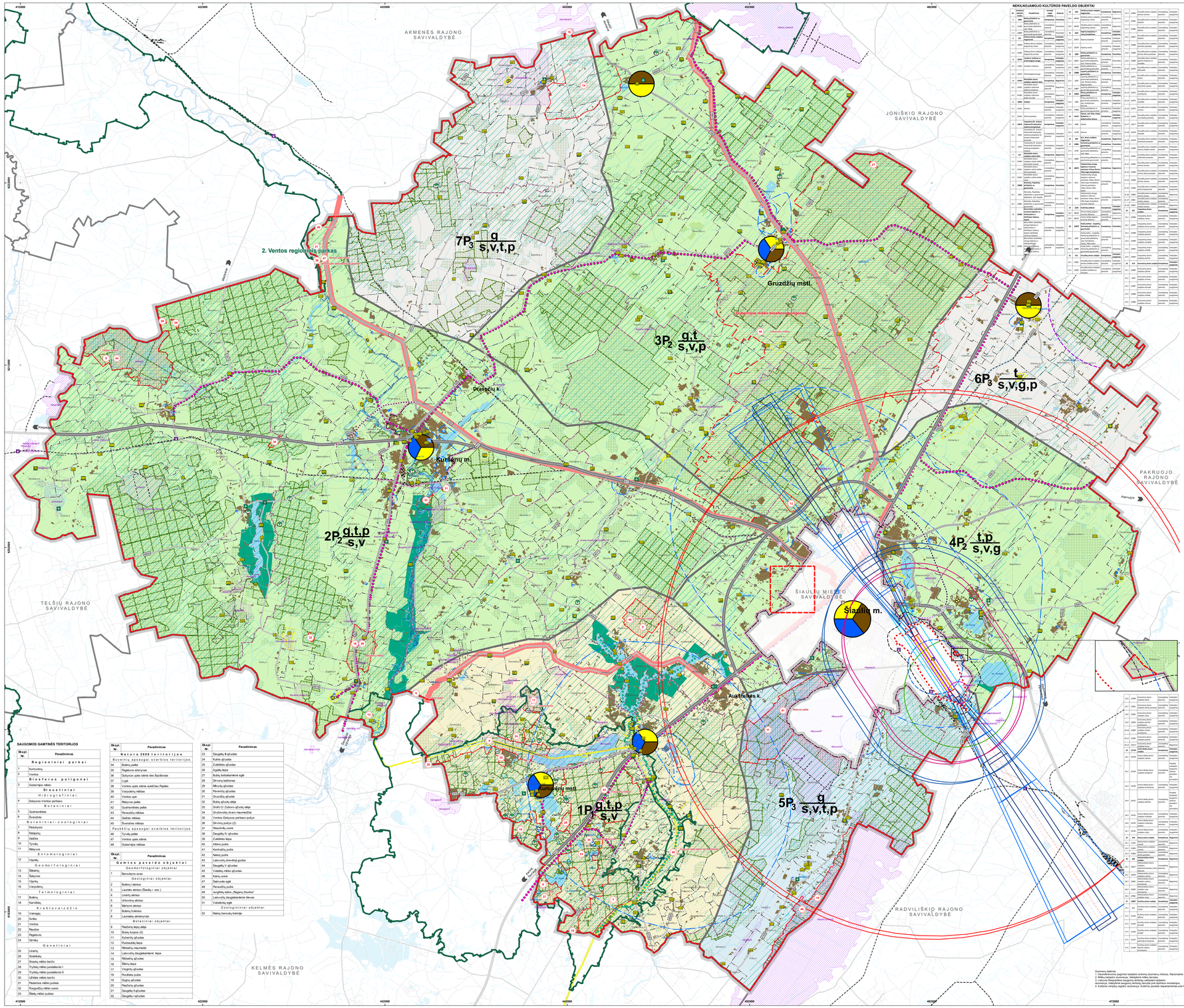

NEKILNOJAMOJO KULTŪROS PAVELDO OBJEKTAI

Eil. Nr.	Objekto kodas	Pavadinimas	Gatvė	Nr.	Kadastrinis vienetas	Kadastro numeris	Registro numeris	Būklė
1.1	22001	Buitinės paskirties pastatas	Ventos g.	1	Kuršėnų m.	5900/0001:1	22001	Patenkinama
1.2	22002	Buitinės paskirties pastatas	Ventos g.	2	Kuršėnų m.	5900/0001:2	22002	Patenkinama
1.3	22004	Buitinės paskirties pastatas	Ventos g.	4	Kuršėnų m.	5900/0001:3	22004	Patenkinama
1.4	22005	Buitinės paskirties pastatas	Ventos g.	5	Kuršėnų m.	5900/0001:4	22005	Patenkinama
1.5	22006	Buitinės paskirties pastatas	Ventos g.	6	Kuršėnų m.	5900/0001:5	22006	Patenkinama
1.6	22007	Buitinės paskirties pastatas	Ventos g.	7	Kuršėnų m.	5900/0001:6	22007	Patenkinama
1.7	22008	Buitinės paskirties pastatas	Ventos g.	8	Kuršėnų m.	5900/0001:7	22008	Patenkinama
1.8	22009	Buitinės paskirties pastatas	Ventos g.	9	Kuršėnų m.	5900/0001:8	22009	Patenkinama
1.9	22010	Buitinės paskirties pastatas	Ventos g.	10	Kuršėnų m.	5900/0001:9	22010	Patenkinama
1.10	22011	Buitinės paskirties pastatas	Ventos g.	11	Kuršėnų m.	5900/0001:10	22011	Patenkinama
1.11	22012	Buitinės paskirties pastatas	Ventos g.	12	Kuršėnų m.	5900/0001:11	22012	Patenkinama
1.12	22013	Buitinės paskirties pastatas	Ventos g.	13	Kuršėnų m.	5900/0001:12	22013	Patenkinama
1.13	22014	Buitinės paskirties pastatas	Ventos g.	14	Kuršėnų m.	5900/0001:13	22014	Patenkinama
1.14	22015	Buitinės paskirties pastatas	Ventos g.	15	Kuršėnų m.	5900/0001:14	22015	Patenkinama
1.15	22016	Buitinės paskirties pastatas	Ventos g.	16	Kuršėnų m.	5900/0001:15	22016	Patenkinama
1.16	22017	Buitinės paskirties pastatas	Ventos g.	17	Kuršėnų m.	5900/0001:16	22017	Patenkinama
1.17	22018	Buitinės paskirties pastatas	Ventos g.	18	Kuršėnų m.	5900/0001:17	22018	Patenkinama
1.18	22019	Buitinės paskirties pastatas	Ventos g.	19	Kuršėnų m.	5900/0001:18	22019	Patenkinama
1.19	22020	Buitinės paskirties pastatas	Ventos g.	20	Kuršėnų m.	5900/0001:19	22020	Patenkinama
1.20	22021	Buitinės paskirties pastatas	Ventos g.	21	Kuršėnų m.	5900/0001:20	22021	Patenkinama
1.21	22022	Buitinės paskirties pastatas	Ventos g.	22	Kuršėnų m.	5900/0001:21	22022	Patenkinama
1.22	22023	Buitinės paskirties pastatas	Ventos g.	23	Kuršėnų m.	5900/0001:22	22023	Patenkinama
1.23	22024	Technologinės paskirties pastatas	Ventos g.	24	Kuršėnų m.	5900/0001:23	22024	Patenkinama
1.24	21922	Gyvenamosios paskirties pastatas	Ventos g.	25	Kuršėnų m.	5900/0001:24	21922	Patenkinama
1.25	21923	Gyvenamosios paskirties pastatas	Ventos g.	26	Kuršėnų m.	5900/0001:25	21923	Patenkinama
1.26	21924	Gyvenamosios paskirties pastatas	Ventos g.	27	Kuršėnų m.	5900/0001:26	21924	Patenkinama
1.27	21925	Gyvenamosios paskirties pastatas	Ventos g.	28	Kuršėnų m.	5900/0001:27	21925	Patenkinama
1.28	21926	Gyvenamosios paskirties pastatas	Ventos g.	29	Kuršėnų m.	5900/0001:28	21926	Patenkinama
1.29	21927	Gyvenamosios paskirties pastatas	Ventos g.	30	Kuršėnų m.	5900/0001:29	21927	Patenkinama
1.30	21928	Gyvenamosios paskirties pastatas	Ventos g.	31	Kuršėnų m.	5900/0001:30	21928	Patenkinama
1.31	21929	Gyvenamosios paskirties pastatas	Ventos g.	32	Kuršėnų m.	5900/0001:31	21929	Patenkinama
1.32	21930	Gyvenamosios paskirties pastatas	Ventos g.	33	Kuršėnų m.	5900/0001:32	21930	Patenkinama
1.33	21931	Gyvenamosios paskirties pastatas	Ventos g.	34	Kuršėnų m.	5900/0001:33	21931	Patenkinama
1.34	21932	Gyvenamosios paskirties pastatas	Ventos g.	35	Kuršėnų m.	5900/0001:34	21932	Patenkinama
1.35	21933	Gyvenamosios paskirties pastatas	Ventos g.	36	Kuršėnų m.	5900/0001:35	21933	Patenkinama
1.36	21934	Gyvenamosios paskirties pastatas	Ventos g.	37	Kuršėnų m.	5900/0001:36	21934	Patenkinama
1.37	21935	Gyvenamosios paskirties pastatas	Ventos g.	38	Kuršėnų m.	5900/0001:37	21935	Patenkinama
1.38	21936	Gyvenamosios paskirties pastatas	Ventos g.	39	Kuršėnų m.	5900/0001:38	21936	Patenkinama
1.39	21937	Gyvenamosios paskirties pastatas	Ventos g.	40	Kuršėnų m.	5900/0001:39	21937	Patenkinama
1.40	21938	Gyvenamosios paskirties pastatas	Ventos g.	41	Kuršėnų m.	5900/0001:40	21938	Patenkinama
1.41	21939	Gyvenamosios paskirties pastatas	Ventos g.	42	Kuršėnų m.	5900/0001:41	21939	Patenkinama
1.42	21940	Gyvenamosios paskirties pastatas	Ventos g.	43	Kuršėnų m.	5900/0001:42	21940	Patenkinama
1.43	21941	Gyvenamosios paskirties pastatas	Ventos g.	44	Kuršėnų m.	5900/0001:43	21941	Patenkinama
1.44	21942	Gyvenamosios paskirties pastatas	Ventos g.	45	Kuršėnų m.	5900/0001:44	21942	Patenkinama
1.45	21943	Gyvenamosios paskirties pastatas	Ventos g.	46	Kuršėnų m.	5900/0001:45	21943	Patenkinama
1.46	21944	Gyvenamosios paskirties pastatas	Ventos g.	47	Kuršėnų m.	5900/0001:46	21944	Patenkinama
1.47	21945	Gyvenamosios paskirties pastatas	Ventos g.	48	Kuršėnų m.	5900/0001:47	21945	Patenkinama
1.48	21946	Gyvenamosios paskirties pastatas	Ventos g.	49	Kuršėnų m.	5900/0001:48	21946	Patenkinama
1.49	21947	Gyvenamosios paskirties pastatas	Ventos g.	50	Kuršėnų m.	5900/0001:49	21947	Patenkinama
1.50	21948	Gyvenamosios paskirties pastatas	Ventos g.	51	Kuršėnų m.	5900/0001:50	21948	Patenkinama
1.51	21949	Gyvenamosios paskirties pastatas	Ventos g.	52	Kuršėnų m.	5900/0001:51	21949	Patenkinama
1.52	21950	Gyvenamosios paskirties pastatas	Ventos g.	53	Kuršėnų m.	5900/0001:52	21950	Patenkinama
1.53	21951	Gyvenamosios paskirties pastatas	Ventos g.	54	Kuršėnų m.	5900/0001:53	21951	Patenkinama
1.54	21952	Gyvenamosios paskirties pastatas	Ventos g.	55	Kuršėnų m.	5900/0001:54	21952	Patenkinama
1.55	21953	Gyvenamosios paskirties pastatas	Ventos g.	56	Kuršėnų m.	5900/0001:55	21953	Patenkinama
1.56	21954	Gyvenamosios paskirties pastatas	Ventos g.	57	Kuršėnų m.	5900/0001:56	21954	Patenkinama
1.57	21955	Gyvenamosios paskirties pastatas	Ventos g.	58	Kuršėnų m.	5900/0001:57	21955	Patenkinama
1.58	21956	Gyvenamosios paskirties pastatas	Ventos g.	59	Kuršėnų m.	5900/0001:58	21956	Patenkinama
1.59	21957	Gyvenamosios paskirties pastatas	Ventos g.	60	Kuršėnų m.	5900/0001:59	21957	Patenkinama
1.60	21958	Gyvenamosios paskirties pastatas	Ventos g.	61	Kuršėnų m.	5900/0001:60	21958	Patenkinama
1.61	21959	Gyvenamosios paskirties pastatas	Ventos g.	62	Kuršėnų m.	5900/0001:61	21959	Patenkinama
1.62	21960	Gyvenamosios paskirties pastatas	Ventos g.	63	Kuršėnų m.	5900/0001:62	21960	Patenkinama
1.63	21961	Gyvenamosios paskirties pastatas	Ventos g.	64	Kuršėnų m.	5900/0001:63	21961	Patenkinama
1.64	21962	Gyvenamosios paskirties pastatas	Ventos g.	65	Kuršėnų m.	5900/0001:64	21962	Patenkinama
1.65	21963	Gyvenamosios paskirties pastatas	Ventos g.	66	Kuršėnų m.	5900/0001:65	21963	Patenkinama
1.66	21964	Gyvenamosios paskirties pastatas	Ventos g.	67	Kuršėnų m.	5900/0001:66	21964	Patenkinama
1.67	21965	Gyvenamosios paskirties pastatas	Ventos g.	68	Kuršėnų m.	5900/0001:67	21965	Patenkinama
1.68	21966	Gyvenamosios paskirties pastatas	Ventos g.	69	Kuršėnų m.	5900/0001:68	21966	Patenkinama
1.69	21967	Gyvenamosios paskirties pastatas	Ventos g.	70	Kuršėnų m.	5900/0001:69	21967	Patenkinama
1.70	21968	Gyvenamosios paskirties pastatas	Ventos g.	71	Kuršėnų m.	5900/0001:70	21968	Patenkinama
1.71	21969	Gyvenamosios paskirties pastatas	Ventos g.	72	Kuršėnų m.	5900/0001:71	21969	Patenkinama
1.72	21970	Gyvenamosios paskirties pastatas	Ventos g.	73	Kuršėnų m.	5900/0001:72	21970	Patenkinama
1.73	21971	Gyvenamosios paskirties pastatas	Ventos g.	74	Kuršėnų m.	5900/0001:73	21971	Patenkinama
1.74	21972	Gyvenamosios paskirties pastatas	Ventos g.	75	Kuršėnų m.	5900/0001:74	21972	Patenkinama
1.75	21973	Gyvenamosios paskirties pastatas	Ventos g.	76	Kuršėnų m.	5900/0001:75	21973	Patenkinama
1.76	21974	Gyvenamosios paskirties pastatas	Ventos g.	77	Kuršėnų m.	5900/0001:76	21974	Patenkinama
1.77	21975	Gyvenamosios paskirties pastatas	Ventos g.	78	Kuršėnų m.	5900/0001:77	21975	Patenkinama
1.78	21976	Gyvenamosios paskirties pastatas	Ventos g.	79	Kuršėnų m.	5900/0001:78	21976	Patenkinama
1.79	21977	Gyvenamosios paskirties pastatas	Ventos g.	80	Kuršėnų m.	5900/0001:79	21977	Patenkinama
1.80	21978	Gyvenamosios paskirties pastatas	Ventos g.	81	Kuršėnų m.	5900/0001:80	21978	Patenkinama
1.81	21979	Gyvenamosios paskirties pastatas	Ventos g.	82	Kuršėnų m.	5900/0001:81	21979	Patenkinama
1.82	21980	Gyvenamosios paskirties pastatas	Ventos g.	83	Kuršėnų m.	5900/0001:82	21980	Patenkinama
1.83	21981	Gyvenamosios paskirties pastatas	Ventos g.	84	Kuršėnų m.	5900/0001:83	21981	Patenkinama
1.84	21982	Gyvenamosios paskirties pastatas	Ventos g.	85	Kuršėnų m.	5900/0001:84	21982	Patenkinama
1.85	21983	Gyvenamosios paskirties pastatas	Ventos g.	86	Kuršėnų m.	5900/0001:85	21983	Patenkinama
1.86	21984	Gyvenamosios paskirties pastatas	Ventos g.	87	Kuršėnų m.	5900/0001:86	21984	Patenkinama
1.87	21985	Gyvenamosios paskirties pastatas	Ventos g.	88	Kuršėnų m.	5900/0001:87	21985	Patenkinama
1.88	21986	Gyvenamosios paskirties pastatas	Ventos g.	89	Kuršėnų m.	5900/0001:88	21986	Patenkinama
1.89	21987	Gyvenamosios paskirties pastatas	Ventos g.	90	Kuršėnų m.	5900/0001:89	21987	Patenkinama
1.90	21988	Gyvenamosios paskirties pastatas	Ventos g.	91	Kuršėnų m.	5900/0001:90	21988	Patenkinama
1.91	21989	Gyvenamosios paskirties pastatas	Ventos g.	92	Kuršėnų m.	5900/0001:91	21989	Patenkinama
1.92	21990	Gyvenamosios paskirties pastatas	Ventos g.	93	Kuršėnų m.	5900/0001:92	21990	Patenkinama
1.93	21991	Gyvenamosios paskirties pastatas	Ventos g.	94	Kuršėnų m.	5900/0001:93	21991	Patenkinama
1.94	21992	Gyvenamosios paskirties pastatas	Ventos g.	95	Kuršėnų m.	5900/0001:94	21992	Patenkinama
1.95	21993	Gyvenamosios paskirties pastatas	Ventos g.	96	Kuršėnų m.	5900/0001:95	21993	Patenkinama
1.96	21994	Gyvenamosios paskirties pastatas	Ventos g.	97	Kuršėnų m.	5900/0001:96	21994	Patenkinama
1.97	21995	Gyvenamosios paskirties pastatas	Ventos g.	98	Kuršėnų m.	5900/0001:97	21995	Patenkinama
1.98	21996	Gyvenamosios paskirties pastatas	Ventos g.	99	Kuršėnų m.	5900/0001:98	21996	Patenkinama
1.99	21997	Gyvenamosios paskirties pastatas	Ventos g.	100	Kuršėnų m.	5900/0001:99	21997	Patenkinama
1.100	21998	Gyvenamosios paskirties pastatas	Ventos g.	101	Kuršėnų m.	5900/0001:100	21998	Patenkinama
1.101	21999	Gyvenamosios paskirties pastatas	Ventos g.	102	Kuršėnų m.	5900/0001:101	21999	Patenkinama
1.102	22000	Gyvenamosios paskirties pastatas	Ventos g.	103	Kuršėnų m.	5900/0001:102	22000	Patenkinama
1.103	21800	Gyvenamosios paskirties pastatas	Ventos g.	104	Kuršėnų m.	5900/0001:103	21800	Patenkinama
1.104	21801	Gyvenamosios paskirties pastatas	Ventos g.	105	Kuršėnų m.	5900/0001:104	21801	Patenkinama
1.105	21802	Gyvenamosios paskirties pastatas	Ventos g.	106	Kuršėnų m.	5900/0001:105	21802	Patenkinama