

GAISRO GESINIMO VANDENS TELKINIO SCHEMA

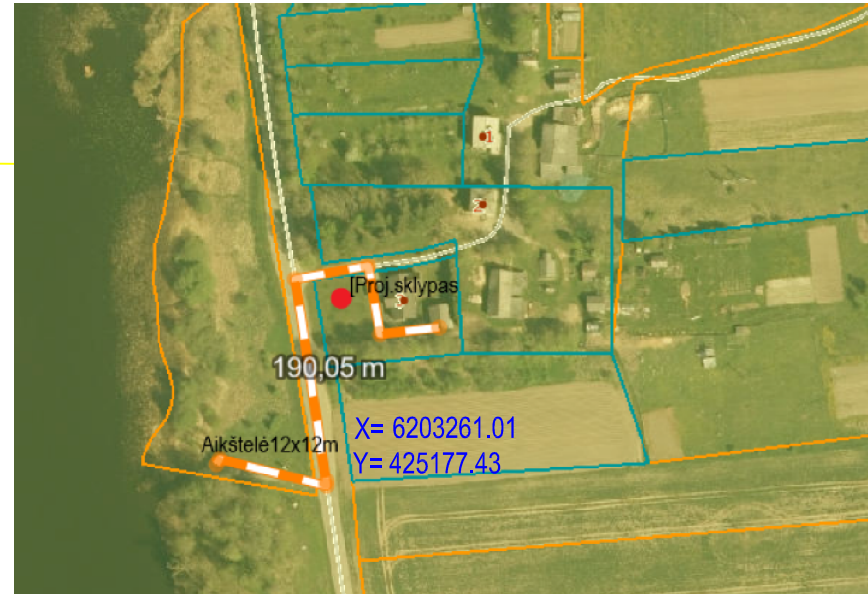

DETALIOJO PLANO IŠTRAUKA

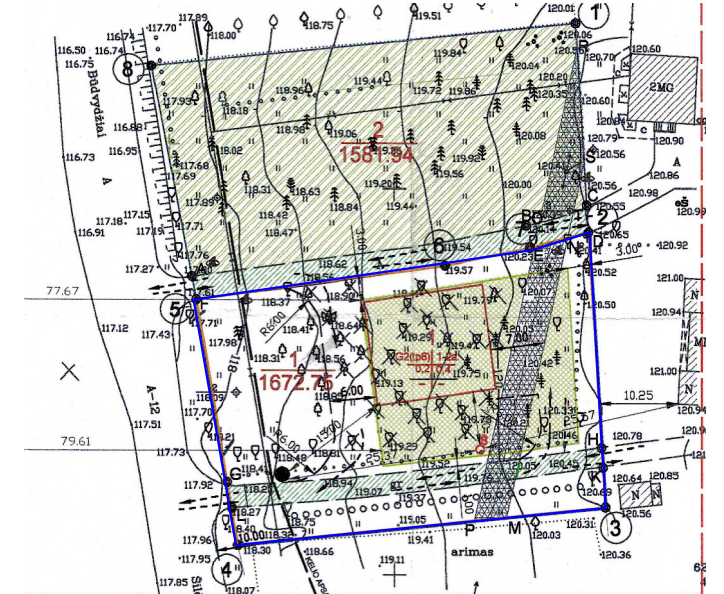

SITUACIJOS SCHEMA

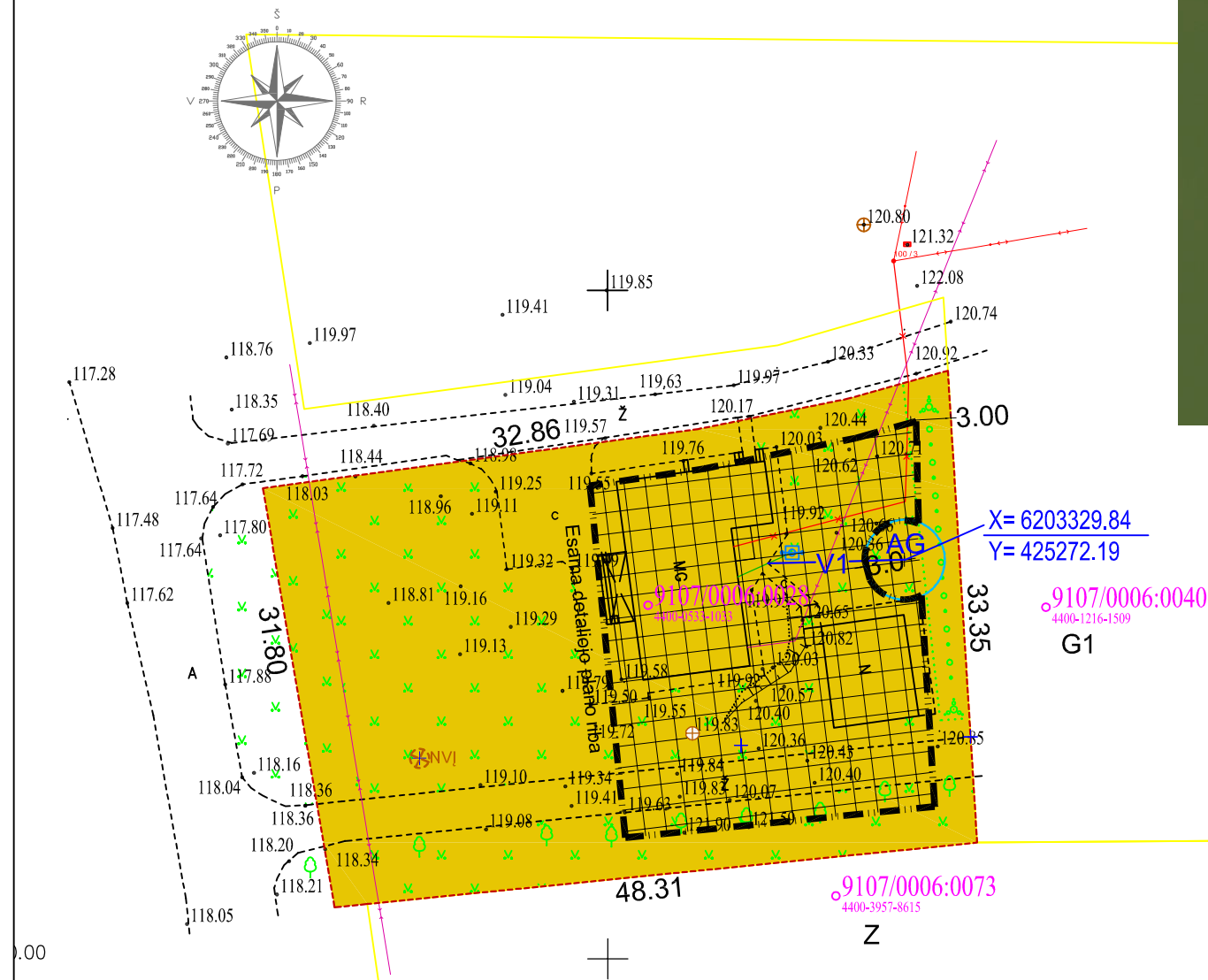

PASTABOS :

1. Nepagrindiniai rodikliai keičiami žemės sklype (kadast.Nr. 91 07/0006:28 Paežerių k.3, Raudėnų sen., Šiaulių r.sav.) detaliojo plano, pakeitimo patvirtinto 2005 vasario 1d. Šiaulių rajono savivaldybės tarybos sprendimu Nr.T-21 "Dėl detaliųjų planų patvirtinimo".
2. Keičiami nepagrindiniai sprendiniai (įrengiamas grėžinys) Paežerių k.3, Raudėnų sen., Šiaulių r.sav. (patvirtintame detalajame plane sklypas Nr. 1);
3. Šiuo minėto detalaus plano nepagrindinio rodiklio keitimu, keičiamas šulinys, numatantis vandens gavybai paėmimą iš grėžinio.
5. Planuojamoje teritorijoje numatomi ne mažiau kaip 25% klypo ploto bus skiriama žaliems plotams.
6. Visi inžineriniai tinklai, privažiavimo keliai, gatvės ir statiniai projektuojami bei įrengiami savininko lėšomis.
7. Vandens telkinys gaisro gesinimui yra pateikta schemoje.

SU DETALIOJO PLANO NEPAGRINDINIO RODIKLIO KOREGAVIMO SPRENDIMINIAIS SUTINKU :

VĮ VALSTYBINIŲ MIŠKŲ KURŠĖNŲ REGIONINIS PADALINYS

Kita (pagrindinė tikslinė žemės naudojimo paskirtis)		
Naudojimo būdas - VIENBUČIŲ IR DVIBUČIŲ GYVENAMŲJŲ PASTATŲ TERITORIJOS	G1	
ŽEMĖS SKLYPO LIEPU G.4, BUBIŲ K., BUBIŲ SEN., ŠIAULIŲ R.SAV. TERITORIJOS TVARKYMO REŽIMO REGLAMENTAI Žemės sklypo paskirtis - kitos paskirties žemė; n - teritorijos naudojimo tipas m - žemės sklypo plotas kv.m. 1 - teritorijos naudojimo būdas ir pobūdis G1; - vienbučių ir dvibučių gyvenamųjų pastatų teritorija 2 - maksimalus pasta aukštumas metrais 3 - maksimalus užstatymo tankumo indeksas 4 - maksimalus užstatymo intensyvumo indeksas		
Nr.	Pavadinimas	Žymėjimas
1.	Planuojamos teritorijos riba (esamos)- 0.1647 ha	---
2.	Statybos riba	---
3.	Mišri gyvenamoji teritorija (MG)	---
4.	Statybos zona	---
5.	Esamas žvyruotas kelias	---
6.	Esamas buitinių nuotekų sertifikuotas valymo įrenginys	SNVI
7.	Esami elektros tinklai	---
8.	Esami ryšio tinklai	---
9.	Proj. vandens grėžinys	VG.

Atestato Nr.	Tilžės g. 170 (414 kab.) 76296, Šiauliai, tel.: +370 686 78175 Įm. kodas 145740230		ŽEMĖS SKLYPO PAEŽERIŲ K.3, RAUDĖNŲ SEN., ŠIAULIŲ R.SAV. DETALIOJO PLANO NEPAGRINDINIO RODIKLIO KOREGAVIMAS (grėžinio įrengimas)		
A556	PV	R.VOLBIKIENĖ	2025 09	PAGRINDINIS BRĖŽINYS M1:500	
A556	A PDV	R. VOLBIKIENĖ	2025 09		
LT	DETALIOJO PLANO RENGIMO INICIATORIUS: VĮ VALSTYBINIŲ MIŠKŲ KURŠĖNŲ REGIONINIS PADALINYS		2025-59-VP-5169-DP-01	Lapas	Lapų
				1	1